CONSEJO NACIONAL PARA LA **IGUALDAD DE DISCAPACIDADES**

CONADIS

PLAN ESTRATÉGICO INSTITUCIONAL DEL CONSEJO NACIONAL PARA LA IGUALDAD DE DISCAPACIDADES

2018-2021

CONADIS

Avenida 10 de Agosto N37-193 entre Villalengua y Carondelet
Telf.: + (593 2) 2459243
www.consejodiscapacidades.gob.ec
Quito - Ecuador

PRESIDENTE

Xavier German Torres Correa

SECRETARIA TÉCNICA

Sylvia Tatiana Rosero Palacios

Coordinación técnica	Gabriela Barahona
Unidad de Formulación y Estudios	Lucia Gutiérrez
Unidad de Transversalización y Participación	Mayra Carrasco
Unidad de Observancia, Seguimiento y Evaluación	Patricia Torres

Dirección de Asesoría Jurídica	
Dirección Administrativa Financiera	Belén Pinto
Unidad de Tecnologías de la Información y Comunicación	Fausto Villamarín
Unidad de Comunicación Social	Sebastián Vásconez
Unidad de Planificación y Gestión Estratégica	Ana Cisneros

CONTROL E HISTORIAL DE CAMBIOS

Versión	Motivo	Elaborado por	Fecha
0.1	*Creación del documento:* *- Plan Estratégico Institucional del Consejo Nacional para la Igualdad de Discapacidades 2018-2021"*	***Unidad de Planificación y Gestión Estratégica***	*27/06/2018*
0.2	*Modificación del documento:* *- Literal 7. Alineación al Plan Nacional de Desarrollo – Actualización del cuadro de objetivos, políticas y metas* *- Literal 8. Diagnóstico Situacional - Actualización de cifras con corte a junio* *- Literal 9. Análisis del Entorno Interno y Externo del Consejo - Actualización de matriz FODA* *- Literal 14. Relación Objetivos Estratégicos Institucionales, Estrategias, Indicadores y Metas - Actualización del cuadro de objetivos estratégicos, estrategias y metas* *- Literal 16. Programación Cuatrienal 2018-2021 - añadido*	***Unidad de Planificación y Gestión Estratégica***	*27/07/2018*
0.3	*Modificación del documento:* *- Literal 14. Relación Objetivos Estratégicos Institucionales, Estrategias, Indicadores y Metas - Actualización del cuadro de objetivos estratégicos, estrategias y metas* *16.Programación Cuatrienal 2018-2021* *17.Actualización de la Programación Anual de la Planificación PAP – 2019 (Anexo1)*	***Unidad de Planificación y Gestión Estratégica***	*17/04/2019*

"Un plan inteligente es el primer paso para el éxito. El hombre que planea sabe a dónde va, sabe qué progreso está teniendo y tiene una idea clara de cuándo llegará hacia donde se dirige. La planeación es el camino despejado hacia tu destino. Si no sabes a dónde vas, ¿Cómo puedes esperar llegar ahí?

Basil S. Walsh

Contenido

1. Marco Normativo Institucional 7
1.1. Antecedentes Institucionales 7
1.2. Resumen del progreso en el Ecuador sobre la atención a las Personas con Discapacidad 10
1.3. Base Legal Institucional 11
1.4. Lineamientos Regulatorios 14
2. Cadena de Valor 14
3. Mapa de procesos 15
4. Estructura Orgánica 16
5. Metodología para la Planificación Estratégica 17
6. Finalidades del CONADIS 17
7. Alineación al Plan Nacional de Desarrollo 18
7.1. Alineación de los 12 ejes de intervención de la política pública 20
8. Diagnóstico Situacional 24
8.1. Análisis Externo 24
8.1.1. Macroambiente 24
8.1.1.1. Factor Político 24
8.1.1.2. Factor Legal 25
8.1.1.3. Factor Económico 26
8.1.1.3.1. PIB Nacional 27
8.1.1.3.2. Inflación 29
8.1.1.3.3. Riesgo País 29
8.1.1.3.4. Deuda Externa Pública como porcentaje del PIB 31
8.1.1.3.5. Salario Mínimo Vital - Canasta Básica y Vital 31
8.1.1.4. Factor Social 32
8.1.1.4.1. Educación 32
8.1.1.4.2. Salud 33
8.1.1.4.3. Empleo 35
8.1.1.4.4. Pobreza 35
8.1.1.5. Factor Demográfico 37
8.1.1.5.1. Población 37
8.1.1.6. Factor Tecnológico 39

8.1.2. Microambiente. 40
8.1.2.1. Beneficiarios o Usuarios. 40
8.1.2.2. Proveedores de servicios 41
8.1.2.3. Competencia. 41
8.1.2.4. Organismos de Control y Regulación. 41
8.2. Análisis Interno. 42
8.2.1. Capacidad Administrativa 43
8.2.1.1. Planificación 43
8.2.1.2. Organización 43
8.2.1.3. Dirección 43
8.2.1.4. Control 44
8.2.1.5. Seguimiento - Evaluación 44
8.2.2. Capacidad Financiera 45
8.2.3. Capacidad de Talento Humano 45
8.2.4. Capacidad Tecnológica. 45
9. Análisis del Entorno Interno y Externo del Consejo 47
9.1. Matriz FODA 47
10. Relacionamiento Interinstitucional 48
10.1. Cooperación Internacional 48
11. Estrategia para el periodo 2018-2021 49
12. Elementos Orientadores 49
12.1. Visión 49
12.2. Misión 49
12.3. Valores Institucionales 50
12.4. Principios Institucionales 51
13. Objetivos del CONADIS 52
13.1. Objetivo General 52
13.2. Objetivos Estratégicos 52
14. Relación Objetivos Estratégicos Institucionales, Estrategias, Indicadores y Metas 53
15. Evaluación y Seguimiento al Plan Estratégico Institucional 56
16. Programación Cuatrienal 2018-2021 56
17. Programación Anual de la Planificación PAP – 2019 (Anexo1) 56

1. Marco Normativo Institucional

1.1. Antecedentes Institucionales

En el Ecuador la atención para las personas con discapacidad inicia por iniciativa de padres de familia de personas con discapacidad, y desde entonces ha tenido un progreso significativo, entre los destacados se encuentran: [1]

En las décadas de 1940 a 1960, se crearon las primeras escuelas de educación especial, priorizando las ciudades de Quito, Cuenca y Guayaquil.

En 1965, se aprueba la primera Ley del Ciego, norma pionera de la legislación latinoamericana en este tema.

En la década del 1970, el sector público desarrolla importantes acciones en los campos de la educación, salud y bienestar social; y, con la finalidad de afrontar los problemas que las personas con discapacidad tenían, el Estado crea varios servicios, organismos técnico-administrativos; y, se emiten normativas y reglamentaciones, entre los cuales se destacan:

- En 1973 la creación del Consejo Nacional de Rehabilitación Profesional - CONAREP, que se encargó de la formación ocupacional e inserción laboral de las personas con discapacidad. Asimismo, se crea el beneficio de exoneración de impuestos para la importación de vehículos ortopédicos para personas con discapacidad física.
- En 1977 se expidió la Ley General de Educación, que puntualizó como responsabilidad del Estado, la educación especial; y,
- En 1979 se crea la Unidad de Educación Especial, como organismo técnico y regulador del subsistema.

En 1980, se crea la División Nacional de Rehabilitación del Ministerio de Salud Pública, encargándose de la organización e implementación de la rehabilitación funcional.

En 1982 se expide la Ley de Protección del Minusválido que crea la Dirección Nacional de Rehabilitación Integral del Minusválido - DINARIM, está reemplaza al CONAREP y es asignada al Ministerio de Bienestar Social para la ejecución de programas y coordinación con las demás instituciones relacionadas con esa actividad.

Adicionalmente, se crean también varios centros de rehabilitación y escuelas de educación especial dependientes del Instituto Nacional del Niño y la Familia – INNFA y otras ONG, entre las cuales se destacan:

- Asociación de Niños con Retardo - ASENIR;
- Fundación de Asistencia Sicopedagógica para Niños, Adolescentes y Adultos con Retardo Mental - FASINARM;

[1] ANID – 2013-2017 “Antecedentes Históricos”

- Sociedad Ecuatoriana Pro-Rehabilitación de los Lisiados - SERLI;
- Asociación para el Desarrollo Integral del Niño Excepcional del Azuay - ADINEA;
- Fundación General Ecuatoriana - FGE;
- Fundación Hermano Miguel;
- Centro de Erradicación del Bocio Endémico y Capacitación de Minusválidos - CEBYCAM;
- Fundación Nacional de Parálisis Cerebral - FUNAPACE; y
- Fundación Ecuatoriana de Olimpiadas Especiales.

En 1989 se conforma la Comisión Interinstitucional de Análisis de la Situación de las Discapacidades en el Ecuador – CIASDE.

En 1991, por iniciativa del INNFA y los Ministerios de Salud, Educación y Bienestar Social, a través del trabajo multidisciplinario e interinstitucional, se publica el I Plan Nacional de Discapacidades.

En 1992, el 10 de agosto se publica la Ley 180 sobre Discapacidades en el Registro Oficial N° 996, que crea el Consejo Nacional de Discapacidades - CONADIS, como entidad autónoma y rectora del tema en el país, con el mandato de dictar políticas, articular y coordinar acciones con los sectores público y privado e impulsar estudios e investigaciones en el ámbito de la discapacidad.

Durante la década de 1990, el CONADIS, impulsó la promoción y fortalecimiento de las organizaciones de personas con discapacidad a través de cinco federaciones nacionales:

- Federación Nacional de Ecuatorianos con Discapacidad Física - FENEDIF;
- Federación Nacional de Ciegos del Ecuador - FENCE;
- Federación Nacional de Sordos del Ecuador - FENASEC;
- Federación Ecuatoriana Pro Atención a la Persona con Discapacidad Intelectual, Parálisis Cerebral, Autismo y Síndrome de Down - FEPAPDEM; y
- Federación Nacional de ONG para la Atención de las Discapacidades - FENODIS.

En 2001, las Naciones Unidas otorga al país el premio internacional Franklin Delano Roosevelt, siendo el primer país latinoamericano en recibir esta distinción por haber realizado un trabajo destacado en discapacidades.

En 2005, se publica el II Plan Nacional de Discapacidades.

En 2007, el 30 de marzo, Ecuador firma la Convención de los Derechos de las Personas con Discapacidad y su Protocolo – CDCD, la misma que es ratificada el 03 de abril del 2008, comprometiéndose a cumplir y hacer cumplir el mismo en beneficio de todas las personas que sufren cualquier tipo de discapacidad, su prevención y ayuda.

En 2008, el 15 de enero, se expide mediante Registro Oficial N° 252 del el Estatuto Orgánico de Gestión Organizacional por Procesos del Consejo Nacional de Discapacidades, considerando que el CONADIS, es una entidad pública, creada para la formulación de políticas, planificación de acciones y defensa de derechos de las personas con discapacidad.

En pos de la defensa de los derechos de las personas con discapacidad, se crea la Misión Solidaria *"Manuela Espejo"*, inspirada en la primera enfermera ecuatoriana, en la cual se identificó a personas con discapacidad física o intelectual. Para atender a personas con discapacidad severa, nació la Misión *"Joaquín Gallegos Lara"*, bautizada así en honor al autor de la obra "*Las Cruces sobre el Agua*", escritor con discapacidad que luchaba a favor de los más humildes y marginados. [2]

En 2012, se publica la Ley Orgánica de Discapacidad, normativa que asegura la prevención, detección oportuna, habilitación y rehabilitación de la discapacidad y garantizar la plena vigencia, difusión y ejercicio de los derechos de las personas con discapacidad.

En 2013, mediante decreto se conforma la Secretaría Técnica de Discapacidades, adscrita a la Vicepresidencia, con la finalidad de seguir adelante con la iniciativa del ex-Vicepresidente del Ecuador Lcdo. Lenin Moreno, referente a personas con discapacidad.

El CONADIS realizó la construcción de la primera versión de la Agenda Nacional para la Igualdad de Discapacidades 2013 – 2017, en esa agenda se identificaron doce ejes de política pública, sus políticas y lineamientos, que orientaron el accionar de las instituciones ejecutoras en la formulación e implementación de las políticas públicas de discapacidades durante ese período.

En 2014, se publica la Ley Orgánica de los Consejos Nacionales para la Igualdad, cuyo objeto es establecer el marco institucional y normativo de los Consejos Nacionales para la Igualdad.

En 2017, el 27 de octubre, se publica en el Suplemento del Registro Oficial No. 109, el Reglamento a la Ley Orgánica de Discapacidades. Contando con los aportes y validación de las personas con discapacidad y sus familias, el CONADIS elabora la Agenda Nacional para la Igualdad de Discapacidades 2017 – 2021.

En 2017, Ecuador recibe Premio Zero Project 2017, otorgado por Naciones Unidas al Servicio de Integración Laboral para personas con Discapacidad –SIL, en reconocimiento a la mejor iniciativa innovadora en materia laboral.

En diciembre 2017, Ecuador ganó el premio a la Accesibilidad en los Premios Electorales Internacionales 2017, realizado en Jordania, organizada por el Centro Internacional de Estudios Parlamentarios (ICPS en inglés), en colaboración con la comisión Electoral Independiente de Jordania y El Centro Europeo de Apoyo Electoral.

[2] Examen de los Informes de la Convención 2013

1.2. Resumen del progreso en el Ecuador sobre la atención a las Personas con Discapacidad

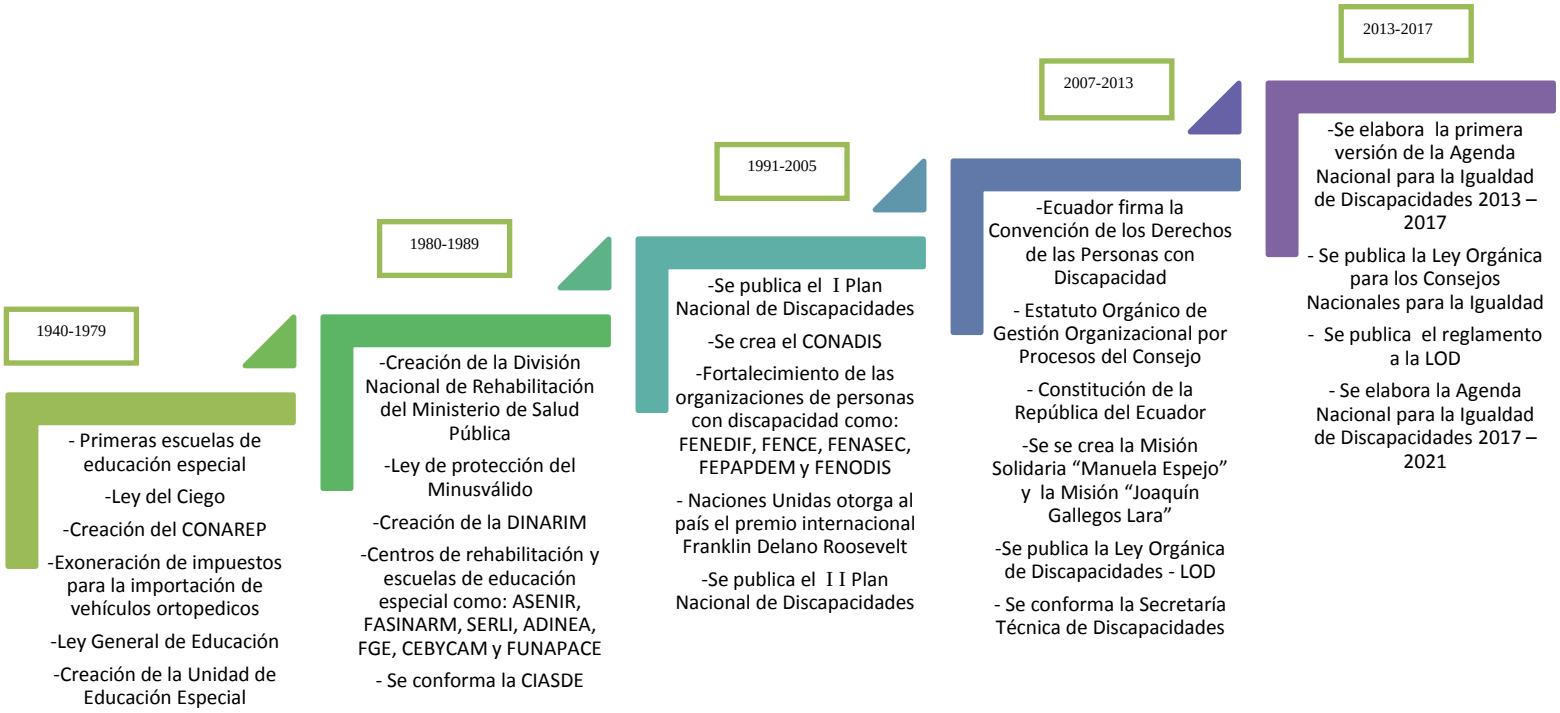

1.3. Base Legal Institucional

1.3.1. Constitución de la República del Ecuador, entre los artículos principales se enfatizan los siguientes:

Artículo 1.- Establece que el Ecuador es un Estado Constitucional de Derechos y Justicia, lo que abarca una transformación de la estructura jurídica e institucional, con el fin de garantizar los derechos fundamentales de las personas.

Artículo 3.- Establece como deber primordial del Estado, el garantizar sin discriminación alguna el efectivo goce de los derechos en ella establecidos y en los tratados internacionales de derechos humanos ratificados por el Ecuador.

Artículo 11.- Responsabiliza al Estado en la adopción de medidas de acción afirmativa que promuevan la igualdad real en favor de los titulares de derechos que se encuentren en situación de desigualdad; y por ello, en el numeral 9 dispone que el más alto deber del Estado consiste en respetar y hacer respetar los derechos garantizados en la Constitución.

Artículo 35.- Referente a los Derechos de las personas y grupos de atención prioritaria; dispone que las personas con discapacidad, deberán recibir atención prioritaria y especializada en los ámbitos público y privado.

Artículo 47, 48 y 49.- Establece las responsabilidades del Estado para garantizar el ejercicio de derechos de las personas con discapacidad.

Artículo 156.- Define a los Consejos Nacionales para la Igualdad como los órganos responsables de asegurar la plena vigencia y el ejercicio de los derechos consagrados en la Constitución y en los instrumentos internacionales de derechos humanos, y les asigna atribuciones en la formulación, transversalización, observancia, seguimiento y evaluación de las políticas públicas relacionadas con las temáticas de género, étnicas, generacionales, interculturales, de discapacidades y movilidad humana.

En su segundo párrafo se establece que los Consejos Nacionales para la Igualdad para el cumplimiento de sus fines se coordinarán con las entidades rectoras y ejecutoras y con los organismos especializados en la protección de derechos en todos los niveles de gobierno, así como también participa en la coordinación con las entidades rectoras y ejecutoras así como con los organismos especializados en la protección de derechos en todos los niveles de gobierno; es decir en función de la política pública delineada en el Plan Nacional de Desarrollo presentado por el Presidente de la República, que para el periodo 2017-2021 ha sido denominado TODA UNA VIDA

Artículo 141.- Párrafo segundo establece que la Función Ejecutiva está integrada por la Presidencia y Vicepresidencia de la República, los Ministerios de Estado y los demás

organismos e instituciones necesarios para cumplir, en el ámbito de su competencia, las atribuciones de rectoría, planificación, ejecución y evaluación de las políticas públicas nacionales y planes que se creen para ejecutarlas. El estado Ecuatoriano aclara que no existe un ente rector único de política pública de discapacidad.

Disposición Transitoria SEXTA.- Señaló que los Consejos Nacionales de niñez y adolescencia, discapacidades, mujeres, pueblos y nacionalidades indígenas, afroecuatorianos y montubios, se constituirán en Consejos Nacionales para la Igualdad, para lo que adecuarán su estructura y funciones a la Constitución.

1.3.2. La Convención sobre los Derechos de las Personas con Discapacidad (ONU 2006) y su Protocolo Facultativo, suscrita por el Ecuador el 30 de marzo de 2007 y ratificada el 3 de abril de 2008, cuyo propósito es el de proteger y asegurar el goce pleno y en condiciones de igualdad de todos los derechos humanos y libertades fundamentales de todas las personas con discapacidad.

1.3.3. Convención Interamericana para la Eliminación de Todas las Formas de Discriminación en Contra de las Personas con Discapacidad (OEA 1999), Firmada por el Ecuador el 8 de junio de 1999 y ratificada el 1 de marzo de 2004; cuyo objeto es la prevención y eliminación de todas las formas de discriminación contra las personas con discapacidad y propiciar su plena integración en la sociedad.

1.3.4. El Tratado de Marrakech, firmado por Ecuador el 27 de junio del 2013 y ratificado en todos sus artículos el 04 de mayo del 2016, *"(...) para facilitar el acceso a las obras publicadas a personas ciegas, con discapacidad visual o con otras dificultades para acceder a texto impreso"*

1.3.5. El Plan Nacional de Desarrollo es el principal instrumento del Sistema Nacional Descentralizado de Planificación Participativa (SNDPP), y su objetivo es contribuir al cumplimiento progresivo de:

a) Los derechos constitucionales;
b) Los objetivos del régimen de desarrollo y disposiciones del régimen de desarrollo (a través de la implementación de políticas públicas);
c) Los programas, proyectos e intervenciones que de allí se desprenden.

Este plan se denominó durante el actual Gobierno como *"Plan Nacional de Desarrollo 2017 - 2021 - Toda una Vida"*.

1.3.6. La Agenda Nacional para la Igualdad en Discapacidades ANID 2017-2021, es un instrumento técnico de planificación, que recoge las políticas públicas de discapacidades para orientar y promover su implementación, como una respuesta de los sectores público y privado para la atención de las necesidades y requerimientos de las personas con discapacidad y sus familias, en un marco de respeto y exigibilidad de sus derechos.

1.3.7. Ley Orgánica de Discapacidades publicada en Suplemento del Registro Oficial No. 796 de 25 de septiembre de 2012, cuyo objeto es, asegurar la prevención, detección oportuna, habilitación y rehabilitación de la discapacidad y garantizar la plena vigencia, difusión y ejercicio de los derechos de las personas con discapacidad, establecidos en la Constitución de la República, los tratados e instrumentos internacionales; así como, aquellos que se derivaren de leyes conexas, con enfoque de género, generacional e intercultural.

1.3.8. Ley Orgánica de los Consejos Nacionales para la Igualdad publicada en el Segundo Suplemento del Registro Oficial No. 283 del 07 de julio de 2014.

Artículo 1 y 2.- Tiene por objeto, establecer su marco institucional y normativo, regular sus fines, naturaleza, principios, integración y funciones de conformidad con la Constitución de la República del Ecuador, en todos los niveles de gobierno para los órganos, instancias e instituciones rectoras y ejecutoras de políticas públicas, los organismos especializados para la igualdad, protección y garantía de derechos; y aquellos que sean parte de los Consejos Nacionales para la Igualdad.

Artículos 10 y 11.- Establecen que la gestión de los Consejos Nacionales para la Igualdad, se ejercerá a través de la respectiva Secretaría Técnica; para lo cual, los Secretarios Técnicos de los Consejos Nacionales para la Igualdad serán designados por el Presidente del Consejo respectivo, de fuera de su seno, serán de libre nombramiento y remoción.

1.3.9. Reglamento a la Ley Orgánica de Discapacidades, publicado en el Suplemento del Registro Oficial No. 109 de 27 de octubre de 2017.

1.3.10. Reforma al Estatuto Orgánico de Gestión Organizacional por Procesos del Consejo Nacional para la Igualdad de Discapacidades, expedida mediante Resolución Nro. 0061-DE-2017, publicado en el Registro Oficial Nro. 140 del 28 de noviembre de 2017.

Adicionalmente, para armonizar la legislación nacional con la Convención sobre los Derechos de las Personas con Discapacidad, en la Asamblea Nacional se han promulgado las siguientes leyes con enfoque de discapacidad y no discriminación:

- Código Orgánico Integral Penal
- Código Orgánico General de Procesos
- Código Orgánico de la Económica Social del Conocimiento
- Código Orgánico de Organización Territorial, Autonomía y Descentralización
- Código Orgánico de las Entidades de Seguridad Ciudadana y Orden Público
- Ley Orgánica de Educación Intercultural
- Ley Orgánica de Educación Superior
- Ley Orgánica de Transporte Terrestre, Transito y Seguridad Vial
- Ley Orgánica de Comunicación
- Ley Orgánica Integral para Prevenir y erradicar la violencia contra las mujeres
- Ley Orgánica de Telecomunicaciones

- Ley Orgánica de Recursos Hídricos, Usos y Aprovechamiento del Agua
- Ley del Deporte, Educación Física y Recreación
- Ley Orgánica de Empresa Públicas
- Ley Orgánica del Consejo de Participación Ciudadana y Control Social

Dentro del procedimiento legislativo la Ley Orgánica del Sistema de Promoción y Protección de Derechos se encuentra calificada por el Consejo de Administración Legislativa y en espera de su agenda a primer debate.

1.4. Lineamientos Regulatorios

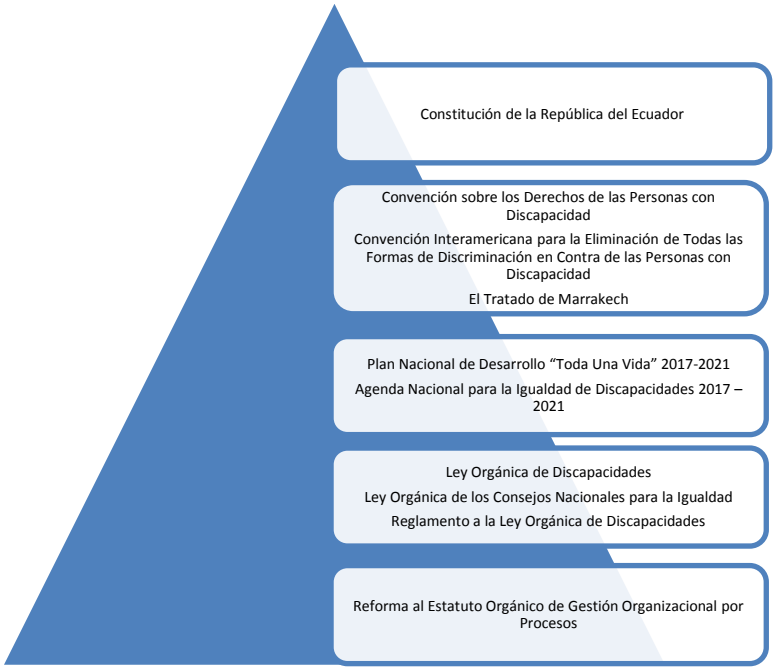

2. Cadena de Valor

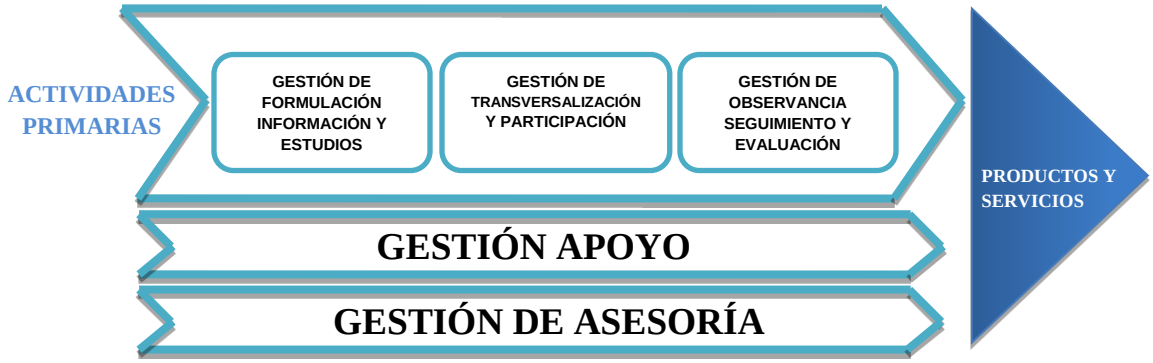

3. Mapa de procesos

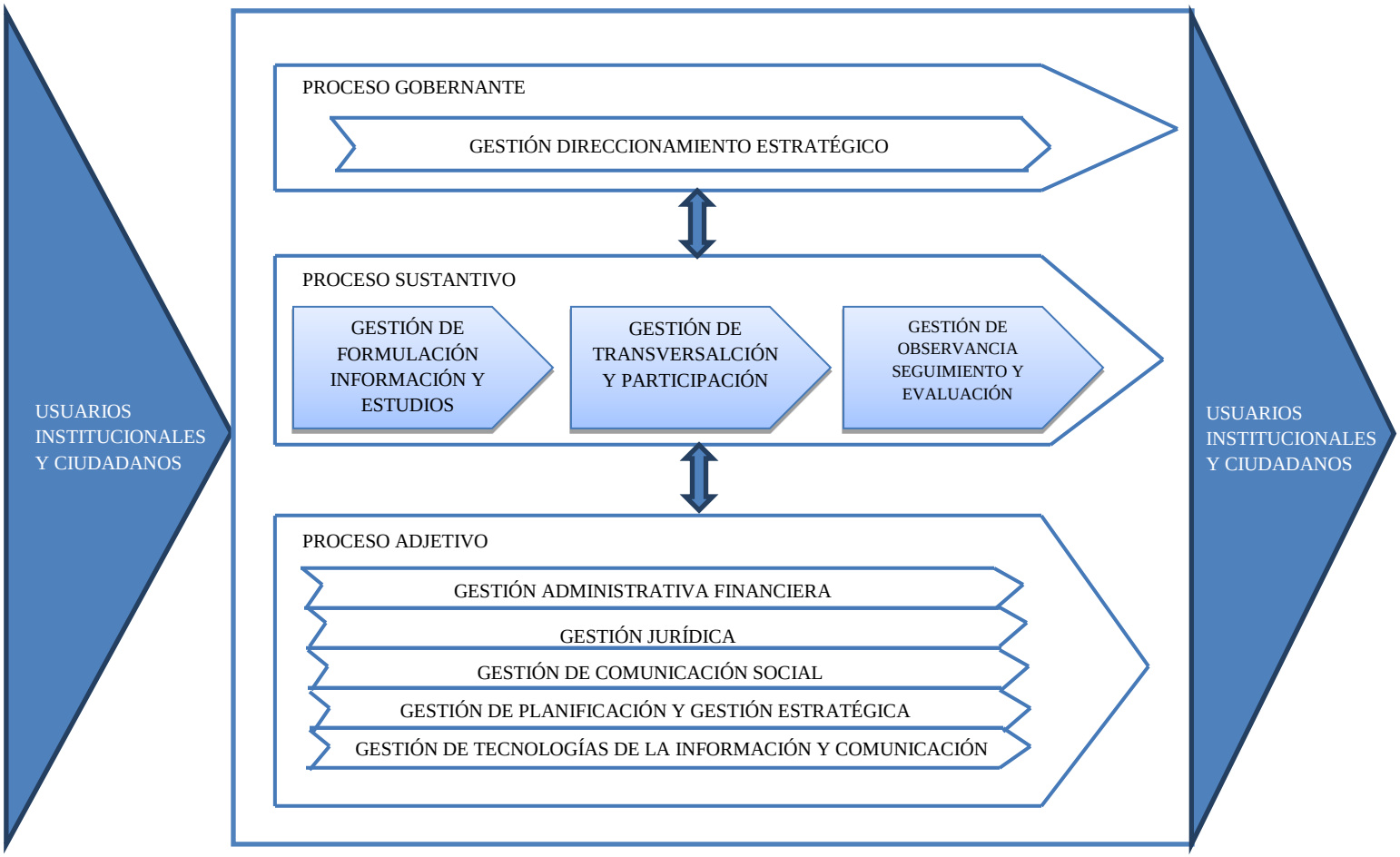

4. Estructura Orgánica

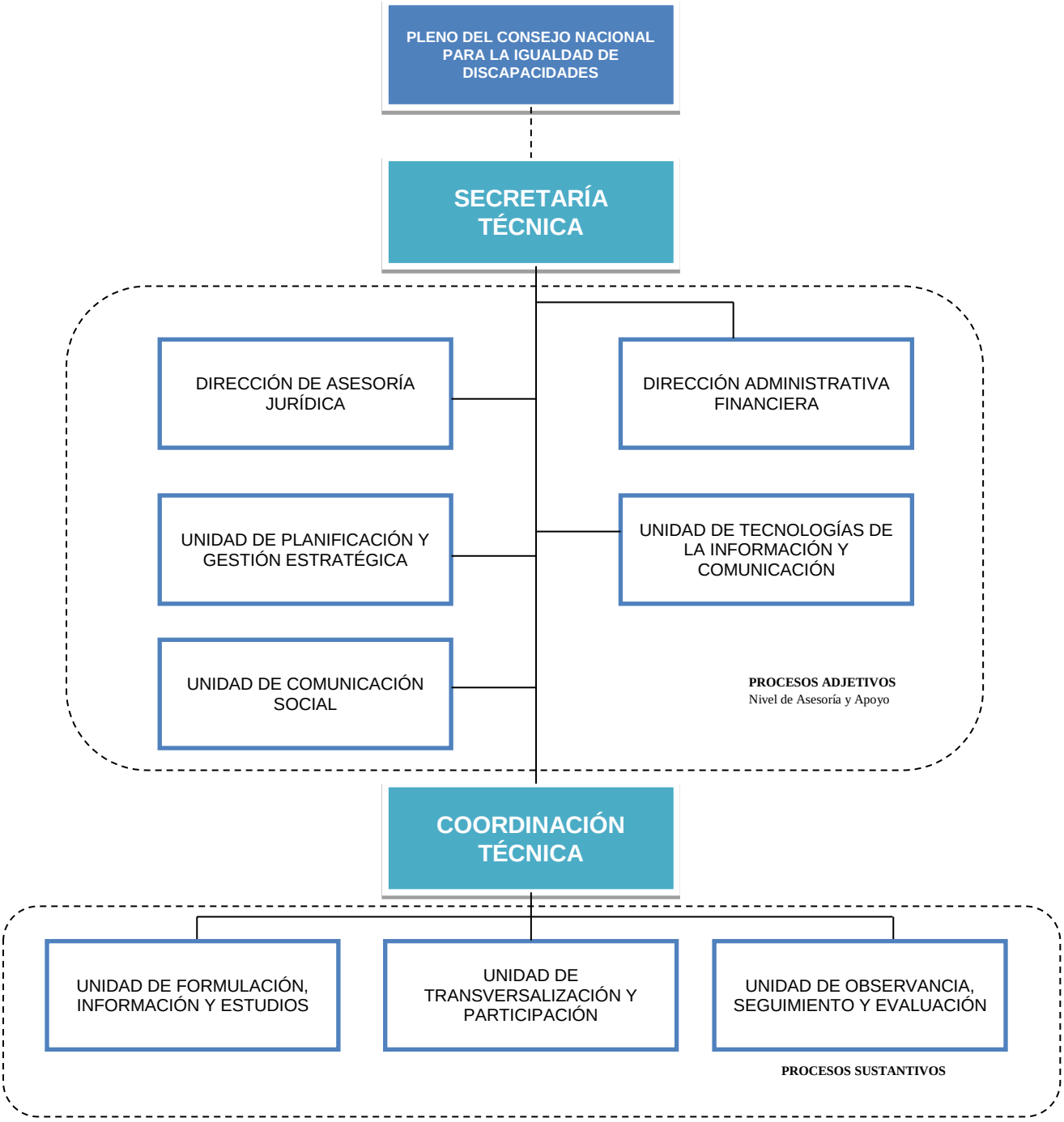

5. Metodología para la Planificación Estratégica

El desarrollo de la Planificación Estratégica Institucional 2018-2021 se realizó mediante tres fases:

FASE 1: Abarca la recopilación de los antecedentes institucionales, legales y la revisión de los elementos orientadores como: misión, visión, valores y principios de la institución, así como los objetivos estratégicos definidos en el Estatuto Orgánico de Gestión Organizacional por Procesos y el Modelo de Gestión.

FASE 2: Realización de un diagnóstico para definir la situación actual de la institución, analizando los factores internos y externos, y definir cuál será nuestro alcance como Consejo.

FASE 3: Participación activa de servidores y las autoridades del Consejo, quienes contribuyeron a la consolidación de ideas que permitieron definir las estrategias e indicadores que guiarán a sus servidores en el futuro.

6. Finalidades del CONADIS

Las finalidades del Consejo Nacional para la Igualdad de Discapacidades están definidas en el artículo 3 de la Ley Orgánica de los Consejos Nacionales para la Igualdad:

- Asegurar la plena vigencia y el ejercicio de los derechos consagrados en la Constitución y en los Instrumentos Internacionales de Derechos Humanos.

- Promover, impulsar, proteger y garantiza el respeto al derecho de igualdad y no discriminación de las personas, comunas, comunidades, pueblos, nacionalidades y colectivos, en el marco de sus atribuciones y en el ámbito de sus competencias, a fin de fortalecer la unidad nacional en la diversidad y la construcción del Estado Plurinacional e Intercultural.

- Participar en la formulación, transversalización, observancia, seguimiento y evaluación de las políticas públicas a favor de personas, comunas, comunidades, pueblos, nacionalidades y colectivos, dentro del ámbito de sus competencias relacionadas con las temáticas de género, étnicas, generacionales, interculturales, de discapacidad y movilidad humana, fomentando una cultura de paz que desarrolle capacidades humanas orientadas hacia la garantía del derecho de igualdad y no discriminación; medidas de acción afirmativa que favorezcan la igualdad entre las personas, comunas, comunidades, pueblos, nacionalidades y colectivos; y, la erradicación de actos, usos, prácticas, costumbres y estereotipos considerados discriminatorios.

7. Alineación al Plan Nacional de Desarrollo

El Código Orgánico de Planificación y Finanzas Públicas en el Art. 34 establece que *"El Plan Nacional de Desarrollo es la máxima directriz política y administrativa para el diseño y aplicación de la política pública y todos los instrumentos, dentro del ámbito definido en este código. Su observancia es obligatoria para el sector público e indicativa para los demás sectores."*. Este plan se denominó durante el actual Gobierno como "Plan Nacional de Desarrollo 2017 -2021 - Toda una Vida", que propone el abordaje de los objetivos y la política pública nacional a partir de tres ejes y nueve Objetivos Nacionales de Desarrollo que considera como pilares fundamentales la sustentabilidad ambiental y el desarrollo territorial.

Ejes y pilares fundamentales del "Plan Nacional de Desarrollo 2017 -2021 - Toda una Vida"

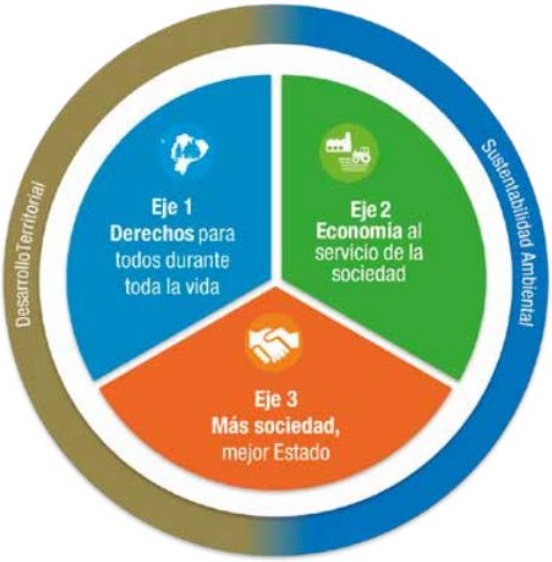

Ejes y Objetivos Nacionales de Desarrollo

Eje 1: Derechos para todos durante toda la vida.	1	Garantizar una vida digna con iguales oportunidades para todas las personas
	2	Afirmar la interculturalidad y plurinacionalidad, revalorizando las identidades
	3	Garantizar los derechos de la naturaleza para las actuales y futuras generaciones
Eje 2: Economía al servicio de la sociedad.	4	Consolidar la sostenibilidad del sistema económico, social y solidario y afianzar la dolarización
	5	Impulsar la productividad y competitividad para el crecimiento económico sostenible, de manera redistributiva y solidaria
	6	Desarrollar las capacidades productivas y del entorno, para lograr la soberanía alimentaria y el Buen Vivir Rural
Eje 3: Más sociedad, mejor Estado.	7	Incentivar una sociedad participativa, con un Estado cercano al servicio de la ciudadanía
	8	Promover la transparencia y la corresponsabilidad para una nueva ética social
	9	Garantizar la soberanía y la paz, y posicionar estratégicamente al país en la región y el mundo

Fuente: Plan Nacional de Desarrollo 2017-2021 Toda una Vida

El Plan Nacional de Desarrollo es el instrumento de planificación del país que permitirá garantizar el ejercicio de derechos ciudadanos, así como generar política pública para la reducción de la desigualdad entre ecuatorianas y ecuatorianos. La alineación de los objetivos estratégicos institucionales del Consejo se ajustan a los siguientes objetivos y políticas del Plan Nacional de Desarrollo.

Objetivos Estratégicos Institucionales - OEI	Objetivos del Plan Nacional de Desarrollo	Política del Plan Nacional de Desarrollo
OEI 1: Disminuir las brechas de desigualdad, discriminación y exclusión de las personas con discapacidad en el Ecuador.	**Objetivo 01:** Garantizar una vida digna con iguales oportunidades para todas las personas.	**Política 1.10:** Erradicar toda forma de discriminación y violencia por razones económicas, sociales, culturales, religiosas, etnia, edad, discapacidad y movilidad humana, con énfasis en la violencia de género y sus distintas manifestaciones.
OEI 2: Formular políticas públicas, realizar estudios y brindar información que contribuyan a la integralidad del ámbito de las discapacidades.	**Objetivo 05:** Impulsar la productividad y competitividad para el crecimiento económico sustentable de manera redistributiva y solidaria.	**Política 5.1:** Generar trabajo y empleo dignos fomentando el aprovechamiento de las infraestructuras construidas y las capacidades instaladas.
OEI 3: Transversalizar la política pública de discapacidades en la institucionalidad y la sociedad ecuatoriana; y, promover la plena participación de las personas con discapacidad y sus familias. **OEI 4:** Observar, dar seguimiento y evaluar las políticas públicas de discapacidades, como vía de garantía de derechos de las personas con discapacidad y sus familias.	**Objetivo 07:** Incentivar una sociedad participativa, con un Estado cercano al servicio de la ciudadanía.	**Política 7.1:** Fortalecer el sistema democrático y garantizar el derecho a la participación política, participación ciudadana y control social en el ciclo de las políticas públicas.

*El Plan Nacional de Desarrollo, contiene metas cuyo cumplimiento depende de las instituciones ejecutoras de política pública, el rol del CONADIS es vigilar el cumplimiento y aplicación de las mismas; en el ámbito de discapacidades encontramos las siguientes metas:

- Aumentar el número de personas con discapacidad y/o sustitutos insertados en el sistema laboral a 2021.
- Fortalecer el alcance y compromiso de la participación ciudadana en la gestión del Estado ecuatoriano: incrementar el porcentaje de mecanismos de participación ciudadana implementados en entidades del Estado a 2021.
- Mejorar los índices de percepción de discriminación y exclusión a 2021.

7.1. Alineación de los 12 ejes de intervención de la política pública

EJES DE POLÍTICA PÚBLICA	Objetivos de Desarrollo Sostenible ODS	Plan Nacional de Desarrollo 2017 - 2021	Constitución de la República	Convención sobre los Derechos de las Personas con Discapacidad	Ley Orgánica de Discapacidades
Prevención de Discapacidades y Salud	 Objetivo 3.- Salud y Bienestar	Eje 1.- Derechos para todos durante toda la vida Objetivo 1.- Garantizar una vida digna con iguales oportunidades para todas las personas	Art. 32.- Salud; Art. 47.- Personas con discapacidad, numerales 1, 2 y 9 Art. 50.- Personas con enfermedades catastróficas Art. 340.- Inclusión y Equidad; Art. 358, 359, 360, 361, 362, 363.- Salud	Art. 10.- Derecho a la vida Art. 22.- Respeto de la privacidad Art. 25.- Salud Art. 26.- Habilitación y Rehabilitación	Art. 8.- Subsistema Nacional para la Calificación de Discapacidad Art. 9.- Calificación Art. 10.- Recalificación o anulación del registro Art. 11.- Procedimiento de acreditación Art. 19.- Derecho a la Salud Art. 20.- Subsistemas de promoción, prevención, habilitación y rehabilitación Art. 22.- Genética humana y bioética Art. 23.- Medicamentos, insumos, ayudas técnicas, producción, disponibilidad y distribución Art. 24.- Programas de soporte psicológico y capacitación periódica Art. 25.- Seguros de vida y/o salud y medicina prepagada Art. 80.- Importación y compra de vehículos ortopédicos y no ortopédicos
Educación y formación a lo largo de la vida	 Objetivo 4.- Educación de Calidad	Eje 1.- Derechos para todos durante toda la vida Objetivo 1.- Garantizar una vida digna con iguales oportunidades para todas las personas	Art. 26, 27, 28, 29.- Educación Art. 47.- Personas con discapacidad, numerales 7 y 8 Art. 340.- Inclusión y Equidad; Art. 343, 344, 345, 346, 347, 348, 349, 350, 351, 352, 353, 354, 355, 356.- Educación	Art. 5.- Igualdad y no discriminación Art. 24.- Educación	Art. 27.- Derecho a la Educación. Art. 28.- Educación Inclusiva Art. 29.- Evaluación para la Educación Especial Art. 30.- Educación Especial y Específica Art. 31.- Capacitación y formación a la comunidad educativa Art. 33.- Accesibilidad a la Educación Art. 34.- Equipos multidisciplinarios Art. 35.- Educación co-participativa Art. 36.- Inclusión étnica y cultural Art. 37.- Educación de Transición Art. 38.- Becas Art. 39.- Educación bilingue Art. 40.- Difusión en el ámbito de la educación superior

EJES DE POLÍTICA PÚBLICA	Objetivos de Desarrollo Sostenible ODS	Plan Nacional de Desarrollo 2017 - 2021	Constitución de la República	Convención sobre los Derechos de las Personas con Discapacidad	Ley Orgánica de Discapacidades
Protección Integral y Seguridad Social	 Objetivo 10.- Reducción de Desigualdades	Eje 1.- Derechos para todos durante toda la vida Objetivo 1.- Garantizar una vida digna con iguales oportunidades para todas las personas	Art. 48.- Personas con Discapacidad, numerales 1, 5 y 7; Art. 49.- Personas y familias cuidadoras Art. 340, 341.- Inclusión y Equidad; Art. 367, 368, 369, 370, 371, 372, 373, 374.- Seguridad Social	Art. 17.- Protección de la integridad personal Art. 23.- Respeto del hogar y la familia Art. 28.- Nivel de vida adecuado y protección social	Art. 76.- Impuesto a la renta Art. 77.- Tasas y/o tarifas notariales y registro civil Art. 78.- Impuesto al valor agregado Art. 82.- Seguridad Social Art. 83.- Afiliación voluntaria Art. 84.- Pensión por discapacidad Art. 85.- Jubilación especial por vejez Art. 86.- Derecho a la promoción y protección social Art. 87.- Políticas de promoción y protección social
Fomento de la Participación	 Objetivo 5.- Igualdad de Género Objetivo 16.- Paz, Justicia e Instituciones Sólidas 	Eje 3.- Más sociedad, mejor Estado Objetivo 7.- Incentivar una sociedad participativa, con un Estado cercano al servicio de la ciudadanía	Art. 48.- Personas con discapacidad, numeral 4; Art. 61, 62,63,64, 65.- Derechos de Participación Art. 95.- Principios de la Participación; Art. 96, 97, 98 y 99.- Organización Colectiva Art. 100, 101 y 102.- Participación en los diferentes niveles de gobierno	Art. 6.- Mujeres con discapacidad. Art. 7.- Niños y niñas con discapacidad Art. 19.- Derecho a vivir de forma independiente y a ser incluido en comunidad Art. 29.- Participación en la vida política y pública	Art. 17.- Medidas de Acción Afirmativa Art. 71.- Transporte público y comercial Art. 72.- Espectáculos públicos Art. 73.- Impuesto anual a la propiedad de vehículos Art. 75.- Impuesto predial Art. 79.- Servicios básicos
Trabajo y Empleo	 Objetivo 8.- Trabajo Decente y Crecimiento Económico	Eje 2.- Economía al servicio de la sociedad Objetivo 5.- Impulsar la productividad y competitividad para el crecimiento económico sustentable de manera redistributiva y solidaria	Art. 33, 34.- Trabajo y Seguridad Social Art. 47.- Personas con discapacidad, numeral 5; Art. 48.- numerales 2 y 6	Art. 27.- Trabajo y empleo	Art. 45.- Derecho al trabajo Art. 46.- Políticas laborales Art. 47.- Inclusión laboral Art. 48.- Sustitutos Art. 49.- Deducción por inclusión laboral Art. 50.- Mecanismos de selección de empleo Art. 51.- Estabilidad laboral Art. 52.- Derecho a permiso, tratamiento y rehabilitación Art. 53.- Seguimiento y control de la inclusión laboral Art. 54.- Capacitación Art. 55.- Crédito preferente
Sensibilización y Toma de Conciencia	 Objetivo 10.- Reducción de Desigualdades	Eje 1.- Derechos para todos durante toda la vida Objetivo 1.- Garantizar una vida digna con iguales oportunidades para todas las personas	Art. 35.- Derechos de las personas y grupos de atención prioritaria	Art. 8.- Toma de Conciencia	

EJES DE POLÍTICA PÚBLICA	Objetivos de Desarrollo Sostenible ODS	Plan Nacional de Desarrollo 2017 - 2021	Constitución de la República	Convención sobre los Derechos de las Personas con Discapacidad	Ley Orgánica de Discapacidades
Turismo Accesible, Arte y Cultura y Deporte Adaptado	 Objetivo 11.- Ciudades y Comunidades Sostenibles	Eje 1.- Derechos para todos durante toda la vida Objetivo 1.- Garantizar una vida digna con iguales oportunidades para todas las personas	Art. 21, 22, 23, 24 y 25.- Cultura y ciencia Art. 48.- Personas con Discapacidad, numeral 3 Art. 340.- Inclusión y Equidad; Art. 377, 378, 379, 380.- Cultura; Art. 381, 382, 383.- Cultura física y tiempo libre	Art. 30.- Participación en la vida cultural, las actividades recreativas, el esparcimiento y el deporte	Art. 42.- Derecho a la cultura Art. 43.- Derecho al deporte Art. 44.- Turismo accesible
Acceso a la Información, Desarrollo Tecnológico e Innovación	 Objetivo 9.- Industria, Innovación e Infraestructura	Eje 1.- Derechos para todos durante toda la vida Objetivo 1.- Garantizar una vida digna con iguales oportunidades para todas las personas	Art. 340.- Inclusión y equidad; Art. 385, 386, 387 y 388.- Ciencia, tecnología, innovación y saberes ancestrales	Artículo 4.- Obligaciones Generales.- g) Emprender o promover la investigación y el desarrollo y promover la disponibilidad y el uso de nuevas tecnologías de la información y comunicaciones (…)	Art. 64.- Comunicación audiovisual Art. 65.- Atención prioritaria en portales
Situaciones de Riesgo y Emergencias Humanitarias	 Objetivo 11.- Ciudades y Comunidades Sostenibles	Eje 1.- Derechos para todos durante toda la vida Objetivo 1.- Garantizar una vida digna con iguales oportunidades para todas las personas	Art. 340.- Inclusión y Equidad; Art. 389 y 390.- Gestión del Riesgo; Art. 393.- Seguridad humana	Art. 11.- Situaciones de riesgo y emergencias humanitarias Art. 17.- Protección de la integridad personal	
Acceso a la Justicia y Vida Libre de Violencia	 Objetivo 5.- Igualdad de Género Objetivo 16.- Paz, Justicia e Instituciones Sólidas 	Eje 1.- Derechos para todos durante toda la vida Objetivo 1.- Garantizar una vida digna con iguales oportunidades para todas las personas	Art. 51.- Personas privadas de la libertad; Art. 66.- Derechos de libertad; Art. 75, 76, 77, 78, 79, 80, 81 y 82.- Derechos de protección; Art. 86 y 87.- Garantías jurisdiccionales; Art. 88.- Acciones de protección	Art. 16.- Protección contra la explotación, la violencia y el abuso Art. 12.- Igual reconocimiento como persona ante la Ley Art. 13.- Acceso a la justicia Art. 14.- Libertad y seguridad de la persona Art. 15.-Protección contra la tortura y otros tratos o penas cueles, inhumanos o degradantes Art. 18.- Libertad de desplazamiento y nacionalidad	Art. 88.- Sistema Nacional de Protección Integral de las personas con discapacidad: Organismos del Sistema Art. 100.- De la Defensoría del Pueblo Art. 102.- Procedencia y Órgano Competente Art. 103.- Legitimación activa Art. 104.- Inicio del procedimiento y contenido del reclamo administrativo Art. 105.- Calificación del reclamo administrativo Art. 106.- Comparecencia de la persona afectada Art. 107.- Audiencias Art. 108.- Resoluciones Art. 109.- Recurso de reposición Art. 110.- Desistimiento Art. 111.- Duración máxima del procedimiento administrativo Art. 112.- Sanciones por denegación de justicia Art. 114.- Infracciones leves

EJES DE POLÍTICA PÚBLICA	Objetivos de Desarrollo Sostenible ODS	Plan Nacional de Desarrollo 2017 - 2021	Constitución de la República	Convención sobre los Derechos de las Personas con Discapacidad	Ley Orgánica de Discapacidades
Accesibilidad, Movilidad y Vivienda	Objetivo 11.- Ciudades y Comunidades Sostenibles	Eje 1.- Derechos para todos durante toda la vida Objetivo 1.- Garantizar una vida digna con iguales oportunidades para todas las personas	Art. 30 y 31.- Hábitat y Vivienda Art. 47.- Personas con Discapacidad, numerales 6 y 10 Art. 340.- Inclusión y Equidad; Art. 375 y 376.- Hábitat y Vivienda Art. 394.- Transporte	Art. 9.- Accesibilidad Art. 20.- Movilidad personal	Art. 56.- Derecho a la vivienda Art. 57.- Crédito para viviendas Art. 58.- Accesibilidad Art. 60.- Accesibilidad en el transporte Art. 61.- Unidades accesibles Art. 62.- Identificación y permiso de circulación de automotores
Comunicación Incluyente	Objetivo 10.- Reducción de Desigualdades	Eje 3.- Más sociedad, mejor Estado Objetivo 7.- Incentivar una sociedad participativa, con un Estado cercano al servicio de la ciudadanía	Art. 16, 17, 18, 19 y 20- Comunicación e información Art. 47.- Personas con discapacidad, numeral 11 Art. 340.- Inclusión y Equidad; Art. 384.- Comunicación Social	Art. 21.- Libertad de expresión y de opinión y acceso a la información	Art. 32.- Enseñanza de mecanismos, medios, formas e instrumentos de comunicación Art. 63.- Accesibilidad de la comunicación Art. 64.- Comunicación audiovisual Art. 65.- Atención prioritaria en portales Art. 66.- Accesibilidad en bibliotecas Art. 67.- Excepciones o limitaciones a los derechos de autor y derechos conexos Art. 69.- Indicación de prohibición y puesta a disposición de formatos accesibles Art. 70.- Lengua de Señas

Elaboración: Consejo Nacional para la Igualdad de Discapacidades - CONADIS

Fuente Agenda Nacional para la Igualdad de Discapacidades 2017-2021

8. Diagnóstico Situacional

Se trata del análisis de los factores internos y externos que están involucrados en el desarrollo de las actividades del Consejo Nacional para la Igualdad de Discapacidades - CONADIS, a fin de garantizar los derechos de las personas con discapacidad, mediante la formulación, transversalización, observancia, seguimiento y evaluación de las Políticas Públicas, el desarrollo de estrategias y acciones que contribuyan a mejorar la calidad de vida de las personas con discapacidad, con iguales accesos y oportunidades durante todo su ciclo de vida.

8.1. Análisis Externo

Comprende efectuar el análisis de todos los factores externos, se toma en cuenta el macroambiente como el microambiente, para analizar las posibles oportunidades o amenazas que existan en el entorno y que por lo tanto puedan beneficiar o afectar al Consejo.

8.1.1. Macroambiente

Comprende el análisis de todos los factores que directa o indirectamente influyen en el Consejo, para ello se consideró los siguientes factores:

- Factor Político;
- Factor Legal;
- Factor Económico;
- Factor Social;
- Factor Demográfico; y
- Factor Tecnológico

8.1.1.1. Factor Político

Mediante Decreto Ejecutivo N° 11, de fecha 25 de mayo del 2017,se crea la Secretaria Técnica del Plan toda una vida, adscrita a la Presidencia de la República, encargada de la ejecución de la Misión “Las Manuelas” y la coordinación para la implementación de la “Misión Toda una vida”.

La Misión “Las Manuelas” tiene como objeto la identificación y derivación de los requerimientos de atención integral de las personas con discapacidad mediante la coordinación interinstitucional y el acompañamiento en la respuesta oportuna por parte de las instituciones del Estado. La identificación y acompañamiento de las personas con discapacidad y sus familias se efectuará desde octubre del 2017 hasta mayo del 2019, a través de 9 coordinaciones zonales que atenderán mediante visita domiciliaria a todos los hogares, en cuya estructura se encuentren una o más personas con discapacidad.[3]

[3] https://www.todaunavida.gob.ec/lasmanuelaslamisioncontinua/

La política del Gobierno Nacional, a través de la Secretaría Plan Toda Una Vida, incorpora como parte sustancial de su accionar, la garantía de los derechos de las ciudadanas y ciudadanos de los grupos de atención prioritaria, entre ellos, las personas con discapacidad, mediante el desarrollo de estrategias y acciones para lograr una vida digna, con iguales accesos y oportunidades durante todo su ciclo de vida, con profundo respeto a las identidades diversas y con respuestas inclusivas e integrales, de acuerdo a lo enunciado en el Plan Nacional de Desarrollo 2017 – 2021.[4]

El Consejo Nacional para la Igualdad de Discapacidades - CONADIS, en cumplimiento a lo señalado en la Ley Orgánica de los Consejos Nacionales para la Igualdad y en el Sistema de Planificación Participativa del Estado, durante el año 2017 ha construido la Agenda Nacional para la Igualdad de Discapacidades 2017- 2021, instrumento de política pública que contiene el Plan Nacional de Discapacidades para los próximos cuatro años y que orientará la intervención de las instituciones públicas y privadas que trabajan en el ámbito de la discapacidad a nivel nacional.

8.1.1.2. Factor Legal

La Constitución de la República vigente desde el año 2008, en su artículo 35 reconoce a las personas con discapacidad como parte del *"Grupo de Atención Prioritaria"*, lo que implica la obligatoriedad de garantizar la igualdad de oportunidades para el ejercicio de sus derechos, así mismo se encuentran enmarcadas las responsabilidades del Estado para las personas con discapacidad en la sección sexta, artículos 47, 48 y 49.

La Convención sobre los Derechos de las Personas con Discapacidad establece: *"La discapacidad es un concepto que evoluciona y que resulta de la interacción entre las personas con deficiencias y las barreras debidas a la actitud y al entorno que evitan su participación plena y efectiva en la sociedad, en igualdad de condiciones con las demás"*

La Ley Orgánica de Discapacidades en su artículo 6, define a una persona con discapacidad como aquella que: *"como consecuencia de una o más deficiencias físicas, mentales, intelectuales o sensoriales, con independencia de la causa que la hubiere originado, ve restringida permanentemente su capacidad biológica, psicológica y asociativa para ejercer una o más actividades esenciales de la vida diaria, en la proporción que establezca el Reglamento"*.

El marco normativo del Consejo se basa y reglamenta su accionar, en función de las disposiciones legales que se encuentran contenidas en las normativas nacionales e internacionales como:

- Constitución de la República del Ecuador;
- Convención Interamericana para la Eliminación de Todas las Formas de Discriminación en Contra de las Personas con Discapacidad (OEA 1999);
- Convención sobre los Derechos de las Personas con Discapacidad (ONU 2006);
- El Tratado de Marrakech;
- Ley Orgánica de Discapacidades;

[4] ANID 2017-2021 – Introducción

- Ley Orgánica de los Consejos Nacionales para la Igualdad;
- Reglamento a la Ley Orgánica de Discapacidades;
- Reforma al Estatuto Orgánico de Gestión Organizacional por Procesos del Consejo Nacional para la Igualdad de Discapacidades.

Adicionalmente a este marco normativo, existen instrumentos técnicos de planificación nacionales, que se constituyen en un referente necesario para la intervención institucional y para la garantía de los derechos de las personas con discapacidad de nuestro país:

- Plan Nacional de Desarrollo "Toda Una Vida" 2017-2021
- Agenda Nacional para la Igualdad en Discapacidades ANID 2017-2021

8.1.1.3. Factor Económico

Actualmente, el gobierno nacional, que asumió funciones el 24 de mayo de 2017, se ha planteado como objetivos económicos: sostener la dolarización, incentivar la inversión privada y el ingreso de divisas. Además ha resaltado la necesidad de priorizar el gasto y la inversión pública en programas de inversión social para los sectores como: educación, salud, vivienda y aplicando medidas de austeridad del gasto público y optimización del uso de los recursos del Estado, principalmente en gastos en personal, vehículos y viajes, eventos públicos, publicidad entre otros.

El Sistema integrado de Conocimiento y estadística social del Ecuador -SiCES, elaborado por la SENPLADES, al 2017, describe: "(…) *la medición de la inversión social es importante, puesto que permite evaluar la gestión social, la misma que está dirigida para atender principalmente a grupos vulnerables de la población como (niños/a, jóvenes, mujeres, personas de tercera edad, personas discapacitadas, pobres e indigentes, etc.)(...).",* a continuación el detalle del presupuesto devengado del sector social de Ecuador a 2017 en el cual constan 10.475 millones de dólares:

GRÁFICO N° 1.1 DISTRIBUCIÓN PORCENTUAL DEL PRESUPUESTO DEVENGADO DEL SECTOR SOCIAL.

Distribución porcentual del presupuesto devengado del sector social

Sectorial - Ámbito / Año	2000	2001	2002	2003	2004	2005	2006	2007	2008	2009	2010	2011	2012	2013	2014	2015	2016	2017
Inclusión Económica y Social	11,6%	25,5%	18,0%	21,1%	16,6%	15,2%	14,6%	19,1%	17,0%	17,4%	19,3%	18,3%	15,9%	14,9%	13,7%	11,8%	11,1%	9,5%
Salud	22,1%	17,1%	20,9%	23,3%	23,6%	24,5%	25,5%	22,5%	22,6%	18,9%	20,8%	20,6%	23,2%	23,6%	23,9%	28,4%	29,8%	31,7%
Educación	60,7%	44,6%	56,1%	50,8%	54,6%	54,7%	55,1%	51,3%	47,5%	57,9%	55,0%	56,3%	53,3%	51,6%	52,0%	46,5%	44,8%	46,4%
Desarrollo Urbano y Vivienda	4,9%	12,2%	4,4%	4,3%	4,7%	5,0%	4,2%	6,4%	11,9%	4,8%	3,9%	3,4%	6,2%	8,7%	9,4%	1,0%	3,4%	2,0%
Cultura																0,8%	1,3%	0,7%
Trabajo	0,7%	0,5%	0,6%	0,6%	0,5%	0,6%	0,6%	0,7%	1,0%	0,9%	1,1%	1,3%	1,4%	1,3%	1,2%	0,5%	0,5%	0,5%
Otros																11,0%	9,0%	9,1%
Sector Social	100,0%	100,0%	100,0%	100,0%	100,0%	100,0%	100,0%	100,0%	100,0%	100,0%	100,0%	100,0%	100,0%	100,0%	100,0%	100,0%	100,0%	100,0%

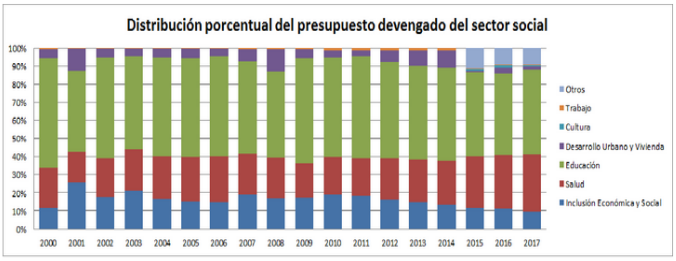

Año	Sector social (Millones USD.)
2000	467,4
2001	1.103,8
2002	1.238,5
2003	1.331,0
2004	1.572,4
2005	1.728,8
2006	1.976,0
2007	2.695,8
2008	3.891,5
2009	4.864,0
2010	5.542,8
2011	6.340,7
2012	7.249,5
2013	9.188,2
2014	9.223,7
2015	9.696,2
2016	9.581,4
2017	10.475,1

Notas:

1. Para los años 2000 al 2008 la ejecución presupuestaria corresponde al Gobierno Central y a partir del año 2009 al Presupuesto General del Estado.
2. Las cifras entre los años 2000 al 2014 son tomadas de los presupuestos devengados sectoriales.
3. Las cifras a partir del año 2015 son tomadas de los presupuestos devengados de ámbitos definidos para el sector social, que además incorporan entidades creadas durante el año. Esta información es producida por el Ministerio de Finanzas exclusivamente para el cálculo de la inversión social del Ecuador.
4. El sectorial y ámbito bienestar social se lo ha denominado inclusión económica y social.

Fuente: MEF - Registro Sistema de Administración Financiera - E-Sigef
Población de referencia: Presupuesto devengado del sector social
Unidad medida: Porcentaje
Elaborado por: SENPLADES-SiCES

© 2017 Sistema integrado de Conocimiento y Estadística Social del Ecuador –SiCES-

8.1.1.3.1. PIB Nacional

En el periodo 2010 – 2017, según datos del Banco Central del Ecuador - BCE, el Producto Interno Bruto, presentó un crecimiento promedio del 3,30%. Dentro de este periodo, a partir del año 2012 presentó un decrecimiento del PIB. El año en el que se evidenció mayor decrecimiento fue en el 2016 (-1,5%), causado por la caída del precio del petróleo, baja de las exportaciones ecuatorianas y la afectación del terremoto del 16 de abril del 2016, afectaron el desempeño de la actividad económica durante ese año.

Durante el año 2017 presentó un crecimiento del 1,5% del PIB, una recuperación mínima en comparación a los años 2015 y 2016, que se debe al dinamismo presentado del sector no petrolero y petrolero. A continuación se refleja el porcentaje de variación anual del PIB.

GRÁFICO N° 1.2 PIB NACIONAL.

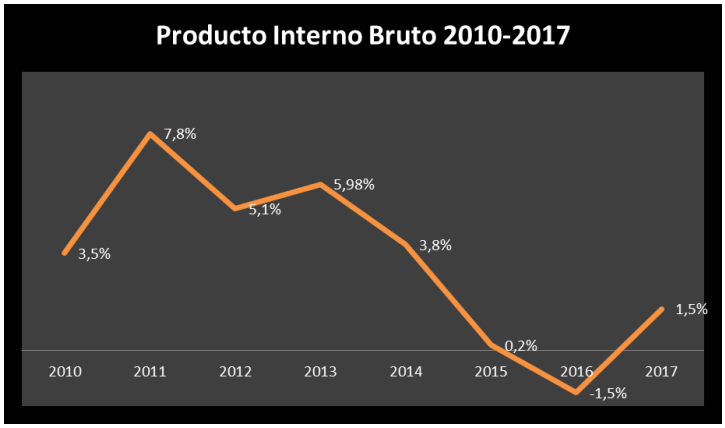

FUENTE: Banco Central Del Ecuador (BCE)

Con respecto al presupuesto devengado del sector social como porcentaje del PIB tenemos los siguientes resultados conforme el Sistema integrado de Conocimiento y estadística social del Ecuador -SiCES:

GRÁFICO N° 1.3 PRESUPUESTO DEVENGADO DEL SECTOR SOCIAL COMO PORCENTAJE DEL PIB.

Presupuesto devengado del sector social como porcentaje del PIB

Sectorial - Ámbito / Año	2000	2001	2002	2003	2004	2005	2006	2007	2008	2009	2010	2011	2012	2013	2014	2015	2016	2017
Inclusión Económica y Social	0,3%	1,2%	0,8%	0,9%	0,7%	0,6%	0,6%	1,0%	1,1%	1,4%	1,5%	1,5%	1,3%	1,4%	1,2%	1,1%	1,1%	1,0%
Salud	0,6%	0,8%	0,9%	1,0%	1,0%	1,0%	1,1%	1,2%	1,4%	1,5%	1,7%	1,6%	1,9%	2,3%	2,2%	2,8%	2,9%	3,2%
Educación	1,5%	2,0%	2,4%	2,1%	2,3%	2,3%	2,3%	2,7%	3,0%	4,5%	4,4%	4,5%	4,4%	5,0%	4,7%	4,5%	4,4%	4,7%
Desarrollo Urbano y Vivienda	0,1%	0,6%	0,2%	0,2%	0,2%	0,2%	0,2%	0,3%	0,8%	0,4%	0,3%	0,3%	0,5%	0,8%	0,8%	0,1%	0,3%	0,2%
Cultura																0,1%	0,1%	0,1%
Trabajo	0,0%	0,0%	0,0%	0,0%	0,0%	0,0%	0,0%	0,0%	0,1%	0,1%	0,1%	0,1%	0,1%	0,1%	0,1%	0,1%	0,0%	0,1%
Otros																1,1%	0,9%	0,9%
% del PIB	**2,6%**	**4,5%**	**4,3%**	**4,1%**	**4,3%**	**4,2%**	**4,2%**	**5,3%**	**6,3%**	**7,8%**	**8,0%**	**8,0%**	**8,2%**	**9,7%**	**9,1%**	**9,8%**	**9,7%**	**10,2%**

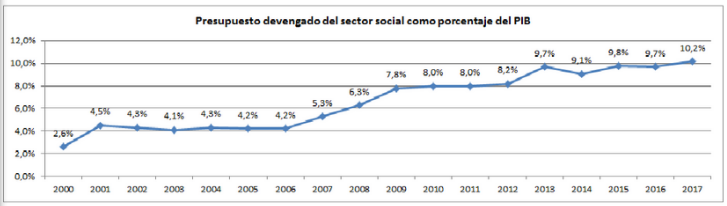

Año	PIB (Millones USD.)
2001	24.468,3
2002	28.548,9
2003	32.432,9
2004	36.591,7
2005	41.507,1
2006	46.802,0
2007	51.007,8
2008	61.762,6
2009	62.519,7
2010	69.555,4
2011	79.276,7
2012	87.924,5
2013	95.129,7
2014	101.726,3
2015	99.290,4
2016	98.614,0
2017	103.056,6

Notas:

1. Para los años 2000 al 2008 la ejecución presupuestaria corresponde al Gobierno Central y a partir del año 2009 al Presupuesto General del Estado.
2. Las cifras entre los años 2000 al 2014 son tomadas de los presupuestos devengados sectoriales.
3. Las cifras a partir del año 2015 son tomadas de los presupuestos devengados de ámbitos definidos para el sector social, que además incorporan entidades creadas durante el año. Esta información es producida por el Ministerio de Finanzas exclusivamente para el cálculo de la inversión social del Ecuador.
4. El sectorial y ámbito bienestar social se lo ha denominado inclusión económica y social.

Fuente: MEF - Registro Sistema de Administración Financiera - E-Sigef y BCE - Boletín de Cuentas Trimestrales N°102

Población de referencia: Producto interno bruto

Unidad medida: Porcentaje

Elaborado por: SENPLADES-SiCES

© 2017 Sistema integrado de Conocimiento y Estadística Social del Ecuador –SiCES-

8.1.1.3.2. Inflación

La tasa de inflación mide el porcentaje de variación del nivel de precios en la economía. Se obtiene de la variación anual en el Índice de precios al consumidor (IPC) reportado por el INEC.

El Índice de precios al consumidor (IPC), es un indicador económico que mide la evolución del nivel general de precios correspondiente al conjunto de productos (bienes y servicios) de consumo, adquiridos por los hogares en un período determinado de tiempo. El IPC es la medida oficial de la inflación registrada en el país.

GRÁFICO N° 1.4 INFLACIÓN.

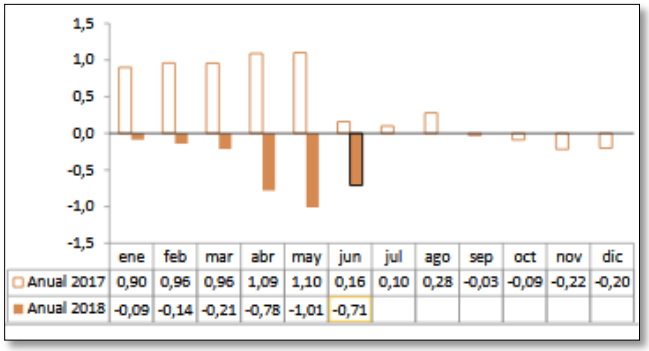

	ene	feb	mar	abr	may	jun	jul	ago	sep	oct	nov	dic
Anual 2017	0,90	0,96	0,96	1,09	1,10	0,16	0,10	0,28	-0,03	-0,09	-0,22	-0,20
Anual 2018	-0,09	-0,14	-0,21	-0,78	-1,01	-0,71						

FUENTE: Banco Central Del Ecuador (BCE)

A partir del mes de septiembre del año 2017, se ha presentado inflaciones negativas, en junio de 2018 es del -0,71%, inferior a la reportada en el mismo mes del año 2017 de 0,16%. Según el INEC la inflación negativa, se debe especialmente a la variación y a la baja de los precios de alimentos, bebidas no alcohólicas, muebles y artículos para el hogar.

Los estudios económicos señalan, que la inflación negativa también puede darse por la sobreproducción o disminución en la demanda, que por falta de empleo e inversión, los consumidores prefieren esperar que los precios sigan disminuyendo y no compran, esto puede causar un problema grave a la economía del país por la falta de circulación de dinero, pues prefieren retenerlo. De tal manera, los grupos de atención prioritaria serían los más afectados, entre ellos las personas con discapacidad, debido a su baja inserción laboral reducen sus gastos por sus menores ingresos, afectándose así a su calidad de vida.

8.1.1.3.3. Riesgo País

Es un Indicador de los Bonos de los Mercados Emergentes (EMBI, por sus siglas en inglés), calcula el grado de posible insolvencia de una economía determinada, lo que permite a los agentes financieros extranjeros establecer sus posibilidades de inversión. Es como si a una persona le calificaran su capacidad de pago, sus ingresos y la posibilidad real de pagar o no la deuda.

TABLA N° 1.1 RIESGO PAIS.

FECHA	VALOR
Junio-27-2018	763.00
Junio-26-2018	742.00
Junio-25-2018	741.00
Junio-24-2018	728.00
Junio-23-2018	728.00
Junio-22-2018	728.00
Junio-21-2018	756.00
Junio-20-2018	762.00
Junio-19-2018	806.00
Junio-18-2018	776.00
Junio-17-2018	731.00
Junio-16-2018	731.00
Junio-15-2018	731.00
Junio-14-2018	696.00
Junio-13-2018	678.00
Junio-12-2018	685.00
Junio-11-2018	670.00
Junio-10-2018	664.00
Junio-09-2018	664.00
Junio-08-2018	664.00
Junio-07-2018	660.00
Junio-06-2018	650.00
Junio-05-2018	651.00
Junio-04-2018	655.00
Junio-03-2018	670.00
Junio-02-2018	670.00
Junio-01-2018	670.00
Mayo-31-2018	671.00
Mayo-30-2018	649.00
Mayo-29-2018	657.00
Mayo-28-2018	624.00
Mayo-27-2018	624.00
Mayo-26-2018	624.00
Mayo-25-2018	624.00

FUENTE: Banco Central Del Ecuador (BCE)

Este indicador, se utiliza para medir la diferencia entre la tasa de interés que un país está obligado a pagar por emitir deuda en el exterior y cuenta con variables relacionadas con el entorno macroeconómico, la estabilidad política y el marco jurídico e institucional.

Durante el gobierno del presidente Lenin Moreno, el riesgo país se registró al 27 de junio de 2018 con 763 puntos. Según los estudios económicos, el riesgo país sube regularmente cuando existen probabilidades de que la nación no cumpla con su pago de deuda o intereses, el dinamismo del crecimiento del PIB y la estabilidad política también confluyen para configurar este factor que busca ser mensurable.

En el Ecuador, el crecimiento de la economía depende mucho de la inversión pública y privada, la inestabilidad de este indicador, afecta a la producción de bienes y servicios, posibilidades de empleo y desarrollo, especialmente de los grupos de atención prioritaria.

8.1.1.3.4. Deuda Externa Pública como porcentaje del PIB

El Banco Central del Ecuador presenta estadísticas de la deuda externa, tanto pública como privada. Las estadísticas de la deuda pública, incluyen los movimientos por concepto de desembolsos, amortizaciones, intereses y otros cargos financieros; tanto por acreedor como por deudor. La deuda por acreedor, presenta el movimiento de los préstamos clasificados entre organismos internacionales, gobiernos, bancos proveedores y de financiamiento de Balanza de Pagos; en tanto que la deuda pública por deudor presenta el movimiento de los préstamos del sector público no financiero (SPNF) y sector público financiero.

TABLA N° 1.2 DEUDA EXTERNA COMO % DEL PIB

Período		SALDO FINAL MAS ATRASOS INTERESES	DEUDA TOTAL Porcentaje del PIB
2017		31.750,1	30,8
2017	Enero	26.389,2	25,3
	Febrero	26.500,1	25,4
	Marzo	26.487,3	25,4
	Abril	26.908,8	25,8
	Mayo	26.896,6	25,8
	Junio	28.552,5	27,4
	Julio	28.620,8	27,4
	Agosto	28.659,7	27,5
	Septiembre	28.148,2	27,0
	Octubre	31.210,7	29,9
	Noviembre	31.627,0	30,3
	Diciembre	31.750,1	30,4
2018	Enero	34.969,6	33,6
	Febrero	35.053,2	33,7
	Marzo	34.567,1	33,2
	Abril	34.492,7	33,2
	Mayo	34.380,7	33,1
	Junio	34.000,3	32,7

FUENTE: Banco Central Del Ecuador (BCE)

Ecuador registró con corte a junio de 2018, una deuda externa del 32,7% con relación al Producto Interno Bruto (PIB). Un promedio que para algunos actores políticos representa un "sobreendeudamiento". Sin embargo, la difícil situación económica por el impacto de factores externos y desastres naturales que soportó el país en los últimos dos años, ha sido un factor determinante para que haya incrementado el endeudamiento.

8.1.1.3.5. Salario Mínimo Vital - Canasta Básica y Vital

El Salario Mínimo Vital del 2018, es de US$ 386.00 dólares lo que representa un incremento del 2.93% equivalente a USD 11,00 al salario del 2017, y la Canasta Básica familiar alcanza en junio del 2018 los 708,22 dólares. Sin embargo, una familia tipo (de cuatro miembros y con un ingreso de 720,53 dólares) puede cubrir el 101,74% del costo total de la canasta básica familiar.

GRÁFICO N° 1.5 CANASTA BÁSICA.

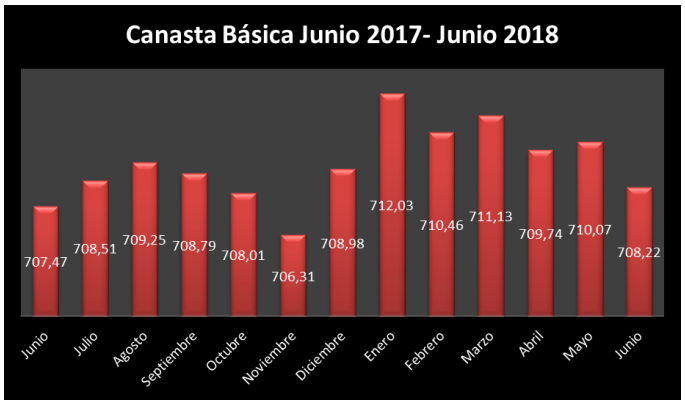

FUENTE: Instituto Nacional de Estadísticas y Censos (INEC)

La canasta familiar vital en junio 2018 es USD 494,61, lo que implica que con el ingreso promedio de las familias se cubre esta y deja 225,92 dólares restantes, es decir, una recuperación del 45,68%.

GRÁFICO N° 1.6 CANASTA VITAL.

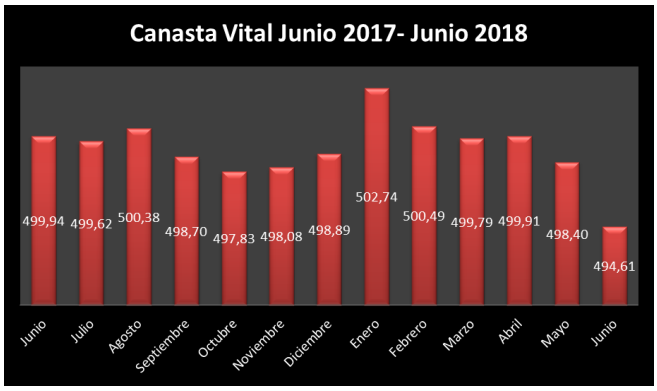

FUENTE: Instituto Nacional de Estadísticas y Censos (INEC)

8.1.1.4. Factor Social

Se analiza las variables sociales en su situación actual y las tendencias en su comportamiento.

8.1.1.4.1. Educación

En la actualidad todos los sectores sociales de la población tienen derecho al acceso universal a la educación gratuita y de excelencia en las instituciones públicas, debido a esto podemos observar en el gráfico que existe en el periodo 2007-2013 un mayor incremento de estudiantes en las instituciones públicas del 15.8%, mientras en el sector privado se incrementó en 0.6%, asegurándoles a todos la inclusión a una vida digna.

GRÁFICO N° 1.7 NÚMERO DE ALUMNOS EN EL SECTOR PÚBLICO Y PRIVADO PERÍODO 2007-2013.

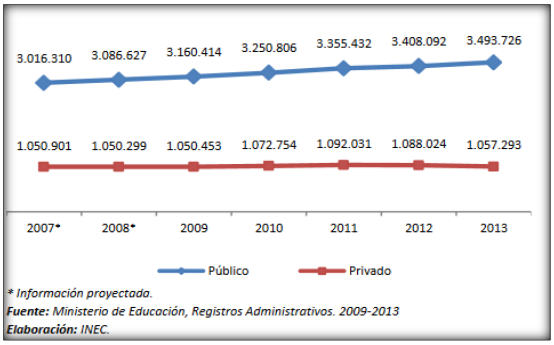

El Ministerio de Educación, a través de la Subsecretaría de Educación Especializada e Inclusiva impulsa los programas de Educación Inclusiva, Educación Especializada y Educación Inconclusa.

Según el Ministerio de Educación, 45.025 alumnos con necesidades educativas especiales asociadas o no a la discapacidad se encuentran dentro del Sistema de Educación Nacional; de este total, 20.120 estudiantes con discapacidad se encuentran incluidos en el Sistema Educativo Nacional en el año electivo 2016-2017. También brinda el servicio de atención educativa hospitalaria, a enero de 2018 con 52 hospitales estatales a nivel nacional, dirigido a niños, niñas y adolescentes con discapacidad, mediante el programa "Aulas Hospitalarias".

El MINEDUC en el año 2018 aprobó el "Modelo Nacional de Gestión y Atención para Instituciones de Educación Especializada" y el "Modelo Bilingüe Bicultural para Personas con Discapacidad Auditiva". Su implementación está prevista para el presente año.

Para el acceso de las personas con discapacidad a las instituciones de educación superior, el INEVAL, MINEDUC y la SENESCYT desarrollaron el proceso de evaluación "Ser Bachiller", mediante:

- Evaluación alternativa para personas con discapacidad intelectual y psicosocial
- Evaluación adaptada que incluye un aplicativo en lengua de señas para personas con discapacidad auditiva y un aplicativo en audio para personas con discapacidad visual

Además a todas las personas con discapacidad, se les otorga una hora adicional para rendir el examen Ser Bachiller. Existen aproximadamente 4.524 estudiantes con discapacidad matriculados, conforme la información proporcionada por la SENESCYT al 2015.[5]

8.1.1.4.2. Salud

Las condiciones negativas de salud son las causas más frecuentes de discapacidad en la población, las enfermedades heredadas y adquiridas, los problemas al momento del parto, las enfermedades

[5] ANID 2017-2021 Diagnostico

crónicas degenerativas y los accidentes de tránsito, se registran entre las principales causas de discapacidad.

La priorización de la inversión en el ámbito de salud por parte del Estado, en el periodo 2007-2016 se tradujo en la ampliación de la cobertura del Sistema Nacional de Salud, debido a esto existe un incremento del 11.14% en establecimientos de salud públicos, con el propósito de garantizar el pleno ejercicio del derecho a la salud por parte de la población, incluyendo a las personas con discapacidad.

En el Ecuador se desarrolló el Primer Estudio Biopsicosocial Clínico y Genético de la Discapacidad en el Ecuador: "Misión Solidaria Manuela Espejo" que realizó una búsqueda activa en todo el territorio nacional de personas con discapacidad para su acreditación e identificación de necesidades. Durante su fase de respuesta, que se extendió hasta el año 2013 se obtuvo los siguientes resultados:

- Se entregaron 545.986 ayudas técnicas;
- Insumos, muebles y enseres en los hogares de las personas con discapacidad identificadas dentro del estudio;
- 28.142 audífonos a personas con pérdidas auditivas;
- Se implementaron 30 servicios de rehabilitación del lenguaje en las unidades del Ministerio de Salud Pública;
- 7 servicios oftalmológicos completos;
- 1.960 prótesis a personas con amputaciones de miembros;
- Creación de 3 centros de fabricación de órtesis y prótesis con tecnología de punta
- 3 Unidades móviles para atención de personas con discapacidad en los territorios. [6]

A partir del año 2016 estas competencias fueron transferidas al Ministerio de Salud Pública, el cual ha conformado 281 equipos, para calificar y acreditar a las personas con discapacidad en todo el territorio nacional, quienes son los responsables de establecer los correspondientes tipos, grados y porcentajes de discapacidad, estás calificaciones son ingresadas en un registro administrativo, denominado Registro Nacional de Discapacidades, para la respectiva emisión del carné de discapacidad. Con corte al 02 de junio del 2018 se han registrado 440.910 personas con discapacidad.

Con la expedición del Reglamento a la Ley Orgánica de Discapacidades el 27 de octubre de 2017, el mismo que establece en la disposición transitoria tercera.- "*Para efectos de la calificación de las personas con discapacidad, el Ministerio de Salud Pública elaborará el instrumento de calificación de discapacidades con apoyo del Consejo Nacional para la Igualdad de Discapacidades. El Ministerio de Salud Pública contará con el plazo de un (1) año para su aprobación y aplicación.*"

[6] ANID 2017-2021 Diagnostico

8.1.1.4.3. Empleo

Según el (INEC), hay una evolución favorable en el mercado laboral a nivel nacional, pues el desempleo se redujo del 4,5% al 4,1% entre junio del 2017 y el mismo mes del año 2018.

GRÁFICO N° 1.8 DESEMPLEO

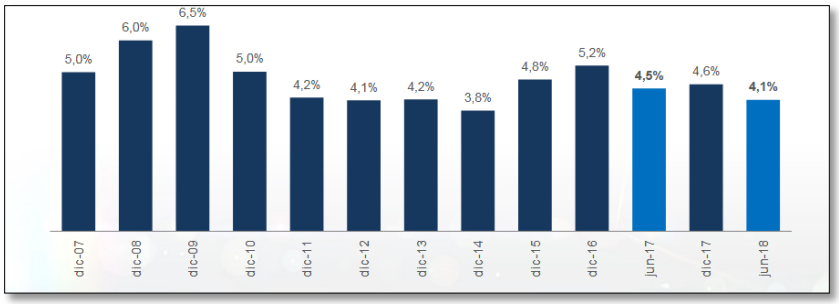

FUENTE: Instituto Nacional de Estadísticas y Censos (INEC)

Una de las medidas implementadas por el Ecuador en esta materia, es la Ley Orgánica de Discapacidades que establece la obligatoriedad de la contratación de al menos el 4% de personas con discapacidad en las entidades públicas y privadas que cuenten con al menos 25 empleados. Por otra parte, también se considera la oportunidad de inclusión laboral de los parientes hasta cuarto grado de consanguinidad y segundo de afinidad, representante legal o personas que tengan bajo su cuidado a una persona con discapacidad severa, mediante la figura de Sustitutos, debidamente acreditados por el Ministerio de Inclusión Económica y Social (MIES).

La aplicación de esta normativa ha permitido evidenciar que, según datos del Instituto Ecuatoriano de Seguridad Social (IESS), con corte a Febrero de 2018, 65.804 personas con discapacidad se encuentran insertadas laboralmente en el sector público y privado, siendo el 66,65% hombres y el 33,35% mujeres. A mayo del 2018 la Dirección de Grupos de Atención Prioritarios del Ministerio de Trabajo informa que existen 17.046 vacantes disponibles en el sector público y privado identificadas bajo el análisis de incumplido del 4% como lo determina la ley.

El Ministerio de Industrias y Productividad ha brindado a las personas con discapacidad y sus familias asistencia técnica, acompañamiento y asesoría para generar y mantener unidades productivas de auto empleo y empoderamiento económico, con 1.058 emprendimientos implementados, generando 2.116 plazas de trabajo para personas con discapacidad y sus familias.[7]

8.1.1.4.4. Pobreza

Actualmente, la toma de decisiones en los temas de pobreza se realiza con base en la metodología de pobreza por Necesidades Básicas Insatisfechas - NBI, pobreza por consumo o por ingreso, siendo el Índice de Pobreza Muldimensional - IPM una ayuda para tener una visión sectorial de las

[7] ANID 2017-2021 Diagnostico

causas y soluciones de la pobreza, constituyéndose además en un instrumento que aporta en la focalización de varios programas.

El Ministerio Coordinador de Desarrollo Social (MCDS), Ministerio de Inclusión Económica y Social (MIES), la Secretaría Nacional de Planificación y Desarrollo (SENPLADES), la Secretaría de Erradicación de la Pobreza (SETEP), realizaron un trabajo coordinado por el Instituto Nacional de Estadística y Censos (INEC), como ente rector del sistema estadístico nacional para presentar el Indicador de Pobreza Multidimensional.

El Índice de Pobreza Multidimensional (IPM), es una medida sintética que combina la tasa de pobreza multidimensional (número de personas pobres multidimensionalmente) más la intensidad de la pobreza entre los pobres. El índice refleja la proporción de pobres multidimensionales ajustada por las privaciones promedio que sufren.

Las dimensiones consideradas para la estimación de la pobreza multidimensional son 4: i) educación, ii) trabajo y seguridad social, iii) salud, agua y alimentación, y iv) hábitat, vivienda y ambiente sano, respecto del total de la población.

Las cuatro dimensiones están representadas por doce indicadores relacionados. Cada dimensión tiene un peso del 25%, mientras que cada indicador tiene su peso relativo en cada dimensión. Se establece como línea de pobreza multidimensional a la privación en al menos el 33.3% de los indicadores ponderados.

TABLA N° 1.3 INDICADORES DEL ÍNDICE DE POBREZA MULTIDIMENSIONAL ECUADOR

Dimensión	Pesos	Indicador	Población aplicable
Educación (25%)	8.3%	1. Inasistencia a educación básica y bachillerato	5 a 17 años
	8.3%	2. No acceso a educación superior por razones económicas	18 a 29 años
	8.3%	3. Logro educativo incompleto	18 a 64 años
Trabajo y Seguridad social (25%)	8.3%	4. Empleo infantil y adolescente	5 a 17 años
	8.3%	5. Desempleo o empleo inadecuado	18 años y más
	8.3%	6. No contribución al sistema de pensiones	15 años y más
Salud, Agua y Alimentación (25%)	12.5%	7. Pobreza extrema por ingresos	Toda población
	12.5%	8. Sin servicio agua por red pública	Toda población
Hábitat, Vivienda y Ambiente sano (25%)	6.25%	9. Hacinamiento	Toda población
	6.25%	10. Déficit habitacional	Toda población
	6.25%	11. Sin saneamiento de excretas	Toda población
	6.25%	12. Sin servicio de recolección de basura	Toda población

Una persona es pobre multidimensional cuando se encuentra privada en al menos una tercera parte de los indicadores ponderados, es decir en al menos 4 privaciones y pobre extremo multidimensional, cuando se encuentra privada en la mitad de los indicadores ponderados, es decir en al menos 6 privaciones.

Ecuador redujo su tasa de pobreza multidimensional en 16,9 puntos porcentuales entre 2009 y 2017. La tasa de pobreza multidimensional en diciembre de 2017 llegó a 34.6% frente al 51,5% del

mismo mes del 2009. Así también, la tasa de pobreza extrema multidimensional pasó de 28,6% en 2009 a 14,2% en 2017, una reducción de 14,4 puntos, según los últimos datos de pobreza multidimensional del Instituto Nacional de Estadística y Censos (INEC), elaborado por el Sistema integrado de Conocimiento y Estadística Social – SiCES - SENPLADES

Es importante mencionar que este es un índice complementario y que el INEC seguirá produciendo la pobreza por ingresos y por consumo, denominando pobres, a aquellas personas cuyo ingreso total per cápita es menor a la línea de pobreza. En Junio de 2018, la línea de pobreza fue de USD 2,82 diaria y mensual de 24,5%, 3 puntos porcentuales menos que lo registrado en diciembre del 2017 cuando alcanzó el 21,5%. La extrema pobreza en junio del 2018 es 9,0%, 1,1 puntos porcentuales menos que lo registrado en diciembre del 2017 cuando alcanzó el 7,9%.

GRÁFICO N° 1.9 POBREZA Y EXTREMA POBREZA POR INGRESOS MENSUAL

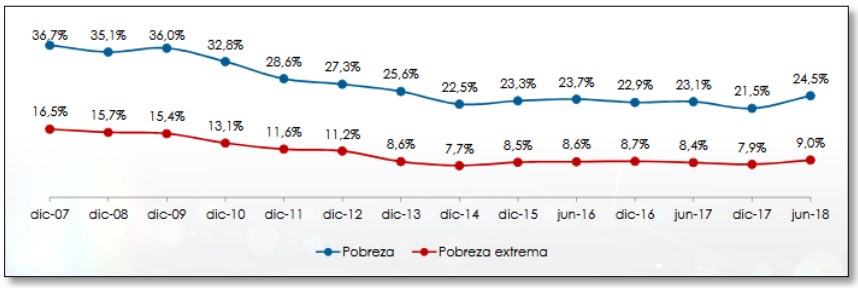

FUENTE: Instituto Nacional de Estadísticas y Censos (INEC)

La pobreza es considerada una causa de la discapacidad que genera impacto sobre las deficiencias con las que puede nacer una persona, las mismas que agravadas y sumadas las condiciones de salud, degeneran en discapacidad. Además se deben tomar en cuenta los gastos adicionales que una persona con discapacidad debe realizar, en el ejercicio de sus actividades de la vida diaria (por ejemplo, movilizarse por medio de sillas de ruedas, usar aparatos ortopédicos, tomar medicamentos, seguir tratamientos, etc.).

8.1.1.5. Factor Demográfico

Se basa en el estudio de la población que tiene como objetivo presentar su dimensión, estructura, evolución y características generales, considerados desde un punto de vista cuantitativo.

8.1.1.5.1. Población

Ecuador es una nación multiétnica y pluricultural. Según los resultados del VII Censo de Población y el VI de Vivienda realizado en noviembre del año 2010 por el Instituto Nacional de Estadísticas y Censos (INEC), la población total oficial del país es 14.483.499 millones de habitantes. Acorde a este censo, la población ecuatoriana señala tener algún tipo de discapacidad permanente por más de un año, teniendo como resultado el 5,6% que equivale a 816.156 personas). Sin embargo en la actualidad según el contador poblacional que registra el INEC, al 11 de junio de 2018 se registran 16.763.683 ecuatorianos.

Las condiciones de desarrollo del país están dadas no solamente por el crecimiento demográfico, sino, también, por la estructura etaria de la población. En este sentido, actualmente vivimos una situación conocida con el nombre de "bono demográfico", que significa que una buena parte de la población se encuentra en edad económicamente activa y es mayor que la población de niñas, niños y personas adultas mayores. Para el futuro, se debe prever que demográficamente habrá un crecimiento de la población adulta mayor, lo cual tenderá a generar una campana en la parte superior de la pirámide al igual que lo que ocurre en muchos países de Europa. En este contexto, es importante garantizar sistemas de aseguramiento social, atención médica, ayudas técnicas y cuidados entre otros aspectos, que protejan a este grupo poblacional.

Según el Ministerio de Salud Pública, al 02 de junio del 2018 se han registrado 440.910[8] personas con discapacidad, en el Registro Nacional de Discapacidades, siendo mayor el porcentaje de hombres (56,22%) que de mujeres (43,78%).

El número de personas con discapacidad cada año va en aumento, durante el año 2013 y 2014, existió un mayor número de personas con discapacidad registradas, en el año 2017 el porcentaje de registros de personas con discapacidad fue de 8,01%, 1,65 puntos porcentuales más que lo registrado en el año 2016 cuando alcanzó el 6,36% de registros.

GRÁFICO N° 1.10 EVOLUCIÓN DE PERSONAS CON DISCAPACIDAD REGISTRADAS

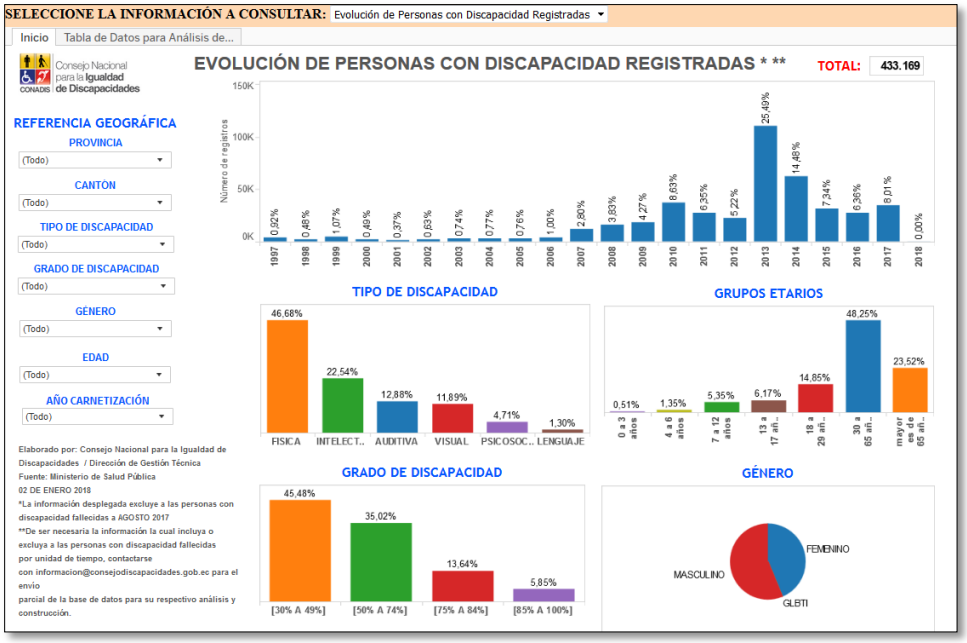

Fuente: CONADIS 02 Enero del 2018

A nivel provincial, el porcentaje más alto de personas con discapacidad se registran en Guayas, Pichincha y Manabí.

[8] https://www.consejodiscapacidades.gob.ec/wp-content/uploads/downloads/2018/03/index.html

8.1.1.6. Factor Tecnológico

El Gobierno ha fortalecido la accesibilidad a la tecnología informática, permitiendo que los avances e innovaciones tecnológicos coadyuven al desarrollo de las capacidades de las instituciones del sector público, teniendo una mejora en la gestión y fortaleciendo cualitativamente los servicios e información ofrecidos a los ciudadanos.

Mediante publicación en el Registro Oficial No. 171 del 28 de enero de 2014, el país cuenta ya con la norma NTE INEN-ISO/IEC 40500 Tecnología de la información – Directrices de accesibilidad para el contenido web del W3C (WCAG) 2.0 (ISO/IEC 40500:2012, IDT).

El 10 de febrero de 2016, el Servicio Ecuatoriano de Normalización publicó el Reglamento Técnico Ecuatoriano RTE INEN 288 "Accesibilidad para el contenido web", el cual establece los requisitos de accesibilidad que debe cumplir el contenido web al público para que pueda ser utilizado por todas las personas con o sin discapacidad, bien de forma autónoma o mediante los productos de apoyo tecnológico adecuados.

El uso del internet, según el INEC durante el periodo 2012-2016 ha incrementado 13,7 puntos porcentuales el equipamiento de computadoras portátiles en los hogares, mientras que en las computadoras de escritorio se registra un incremento de 0,3 puntos.

GRÁFICO N° 1.11 EQUIPAMIENTO DE COMPUTADORAS DE ESCRITORIO Y PORTÁTIL

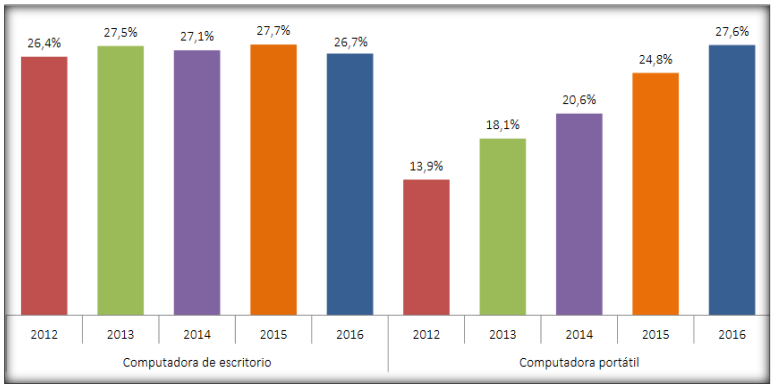

FUENTE: Instituto Nacional de Estadísticas y Censos (INEC)

En cuanto al uso de la telefonía celular 9 de cada 10 hogares en el país poseen al menos un teléfono celular, se puede observar en el gráfico N° 1.12 que existe un incremento de 8,4 puntos porcentuales más que lo registrado en el año 2012.

GRÁFICO N° 1.12 USO DE TELEFONÍA FIJA Y CELULAR

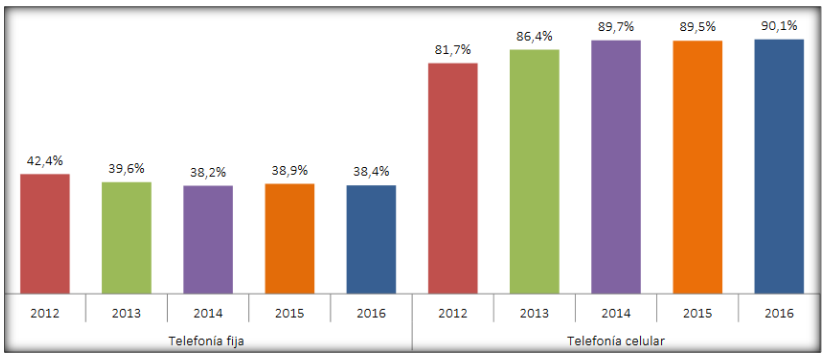

FUENTE: Instituto Nacional de Estadísticas y Censos (INEC)

La Agenda Nacional para la Igualdad de Discapacidades ANID 2017-2021 ha incluido dentro de sus ejes el Eje de Acceso a la información, desarrollo tecnológico e innovación, teniendo como objetivo: *"Fomentar el acceso de las Personas con Discapacidad a las Tecnologías de la Información y Comunicación"*.

8.1.2. Microambiente.

En el microambiente se analiza los factores cercanos del Consejo como son:

- Beneficiarios o usuarios;
- Proveedores de servicios;
- Competencia; y
- Organismos de Control y Regulación

8.1.2.1. Beneficiarios o Usuarios.

Los productos y servicios que ofrece el CONADIS en el ámbito de discapacidades, de acuerdo a las atribuciones estipuladas en el Art. 156 de la Constitución de la República, la Ley Orgánica de los Consejos para la Igualdad, la Ley Orgánica de Discapacidades, su Reglamento, Agenda Nacional para la Igualdad en Discapacidades ANID 2017-2021 y el Estatuto Orgánico de Gestión Organizacional por Procesos y demás instrumentos legales que determinan el funcionamiento de este Consejo va enfocado a usuarios externos como son:

- Instituciones de todas las funciones del Estado a todos los niveles de gobierno;
- Sistemas, subsistemas destinados al cuidado y atención en todos los espacios de acción dirigidos a las personas con discapacidad;
- Organismos de protección de derechos; y
- Sociedad civil, en general a las personas con discapacidad y sus familias.

El Consejo ha determinado las siguientes acciones definidas en su Modelo de Gestión:

- Asistencia personalizada: Equipos de trabajo de la oficina matriz y equipos técnicos territoriales.

- Autoservicio: Página web y aplicaciones tecnológicas.
- Creación colectiva: Asambleas, Diálogos Ciudadanos, Observancia Ciudadana y Control Social.

8.1.2.2. Proveedores de servicios

En lo correspondiente a los proveedores, el Consejo recibe apoyo logístico para el normal desarrollo de las actividades, entre los cuales están los servicios de: transporte, seguridad y mantenimiento, teniendo una adecuada recepción de los servicios prestados por parte de los servidores.

Los insumos requeridos para el desarrollo de las actividades, se las realiza en observancia a la normativa vigente establecida por el Servicio Nacional de Contratación Pública - SERCOP, transparentando de esta manera la gestión administrativa y uso del presupuesto institucional, el Consejo ha realizado procesos de subastas inversas electrónicas, régimen especial, catálogo electrónico, menor cuantía e ínfimas cuantías.

En el contexto nacional existen los proveedores suficientes que cumplen con los requisitos establecidos en los términos de referencia y análisis de mercado para las adquisiciones, exigidos por el Consejo.

8.1.2.3. Competencia.

El CONADIS es el único oferente en la formulación, transversalización, observancia, seguimiento y evaluación de las políticas públicas en discapacidades y tiene su accionar a nivel nacional; esto, de acuerdo a lo estipulado en el artículo 4 de la Ley Orgánica de los Consejos Nacionales para la Igualdad que cita: *"Los Consejos Nacionales para la Igualdad son organismos de derecho público, con personería jurídica. Forman parte de la Función Ejecutiva, con competencia a nivel nacional y con autonomía administrativa, técnica, operativa y financiera; y no requerirán estructuras desconcentradas ni entidades adscritas para el ejercicio de sus atribuciones y funciones (…)"*

En función de lo mencionado el CONADIS cuenta con su matriz en la ciudad de Quito y no tiene unidades desconcentradas; sin embargo, para el cumplimiento de sus competencias cuenta con equipos técnicos con accionar territorial a nivel nacional, anclados al nivel central. Estos equipos realizan la sensibilización, capacitación y asesoramientos a las instancias políticas y técnicas de los GAD responsables de las políticas de igualdad en discapacidades.

8.1.2.4. Organismos de Control y Regulación.

Se identifican los organismos de control que poseen normativas de cumplimiento obligatorio para las Instituciones Públicas y el Consejo, entre las cuales se encuentran:

Organización de Naciones Unidas (ONU): Comité de Vigilancia para el cumplimiento de la Convención sobre los Derechos de las Personas con Discapacidad.

Contraloría General del Estado (CGE): Es un Organismo Técnico Superior de Control, que efectúa auditorias tanto a las entidades públicas como privadas que reciben recursos públicos, para verificar su correcta utilización y recomendar el mejoramiento de su gestión.

Ministerio de Economía y Finanzas (MEF): Dicta normas, manuales, instructivos, directrices, clasificadores, catálogos, glosarios y otros instrumentos de cumplimiento obligatorio por parte de las entidades del sector público para el diseño, implantación y funcionamiento de la normativa del Sistema Nacional de Finanzas Públicas - SINFIP y sus componentes.

Ministerio De Trabajo (MDT): Se encarga de regular y controlar que se cumplan las políticas públicas de trabajo, empleo y del talento humano del servicio público, también apoya al Consejo con asesoría técnica acerca de lo relacionado con el Modelo Ecuatoriano de Excelencia - Proexce.

Secretaría Nacional de Planificación y Desarrollo, SENPLADES: Apoya al Consejo con asesoría técnica sobre la Planificación e Inversión Pública a través de la herramienta SIPeIP y con lo relacionado a Gobierno por Resultados GPR.

Servicio Nacional de Contratación Pública (SERCOP): Ente rector de la Contratación Pública, controla y supervisa el mecanismo mediante el cual la institucionalidad pública adquiere productos o servicios.

Servicio de Rentas Internas (SRI): Gestiona la política tributaria, en el marco de los principios constitucionales, asegurando la suficiencia recaudatoria destinada al fomento de la cohesión social.

8.2. Análisis Interno.

El análisis interno nos permite conocer las fortalezas y las debilidades del Consejo, para según sea el caso aprovecharlas o eliminarlas.

Para efectuar el análisis interno, se consideró varios aspectos fundamentales de la gestión institucional como:

- **Capacidad Administrativa:**
  - Planificación;
  - Organización;
  - Dirección;
  - Control; y
  - Seguimiento - Evaluación
- **Capacidad Financiera.**
- **Capacidad de Talento Humano.**
- **Capacidad Tecnológica.**

8.2.1. Capacidad Administrativa

El Consejo Nacional para la Igualdad de Discapacidades gestiona y ejecuta los tres elementos del ciclo de la planificación: formulación, implementación y seguimiento - evaluación.

8.2.1.1. Planificación

El Consejo cuenta con la Programación Anual de la Planificación – PAP, aprobada por la Secretaria Técnica, mediante resolución No. 001-ST-2018, la cual plasma las actividades del Consejo a realizarse durante el periodo de planificación para la que fue planteada.

Adicionalmente realiza el Plan Estratégico Institucional 2018–2021, conforme las atribuciones y responsabilidades establecidas en la Reforma al Estatuto Orgánico de Gestión Organizacional por Procesos. La implementación de la Planificación Estratégica Institucional, se lo realiza a través de cada Coordinación/Dirección/Unidad del Consejo.

La gestión estratégica y operativa, así como el seguimiento y evaluación se realiza de manera periódica a través de la Unidad de Planificación y Gestión Estratégica, la cual ejecuta acciones alineadas a la consecución de los objetivos estratégicos institucionales.

8.2.1.2. Organización

Mediante Resolución Nro. 0061-DE-2017, publicado en el Registro Oficial Nro. 140 del 28 de noviembre de 2017, se expide la Reforma al Estatuto Orgánico de Gestión Organizacional por Procesos del Consejo Nacional para la Igualdad de Discapacidades, en el cual, se encuentran definidos los procesos Adjetivos y Asesoría que brindan el soporte necesario para que los procesos Sustantivos puedan cumplir con la Formulación, Transversalización y Observancia de la Política Pública y se alineen a los Objetivos Estratégicos Institucionales definidos en el Modelo de Gestión.

A partir de la expedición de la Ley Orgánica de los Consejos de Igualdad, al reformar la estructura institucional del Consejo en el mes de noviembre 2017 y asumir nuevas atribuciones, se evidencia la falta del posicionamiento institucional como una entidad que realiza la formulación, transversalización, observancia, seguimiento y evaluación de las políticas públicas a favor de las personas con discapacidad.

Las oficinas territoriales se encuentran en espacios de otras instituciones en comodato o arriendo lo cual dificulta la identificación y posicionamiento del Consejo debido a los cambios de ubicación que se realizan.

8.2.1.3. Dirección

La máxima autoridad del Consejo Nacional para la Igualdad de Discapacidades conforme la estructura institucional será representada por el/la Secretario/a Técnico/a quien tendrá como misión:

"*Dirigir la gestión operativa y ejercer la representación legal, judicial y extrajudicial del Consejo Nacional para la Igualdad de Discapacidades, mediante la propuesta Políticas Públicas y la Agenda Nacional para la igualdad, a fin de asegurar la plena vigencia y el ejercicio de los Derechos consagrados en la Constitución y en los instrumentos internacionales de Derechos Humanos."*

Según la encuesta realizada en septiembre del 2017 por el Ministerio de Trabajo en lo que respecta a la medición de la Cultura Laboral, el 49% de los servidores manifiesta que se encuentran identificados con la cultura de *"Servicio"*, es decir, la mayor preocupación es satisfacer las necesidades de usuarios y ciudadanía, en relación al 28% de servidores que se identificaron con la cultura *"Jerarquizada"*, este estilo de Dirección se caracteriza por promover la seguridad en el empleo, el 17% de servidores se identifican con la cultura *"Clan"* y un 6% con la cultura *"Adhocrática"*.

Adicionalmente, los servidores manifiestan mejorar la comunicación entre áreas para fortalecer el trabajo en equipo y exista una mejor coordinación entre Direcciones, Coordinación y Unidades.

8.2.1.4. Control

El control que existe para la realización de las actividades en cada Coordinación/Dirección/Unidad del Consejo, es a través de la presentación de Informes de gestión y recomendaciones en el ámbito de sus competencias. Se ha elaborado algunos manuales y procedimientos que faciliten el cumplimiento de las actividades, sin embargo se ha evidenciado la falta de acople a dichos instrumentos.

8.2.1.5. Seguimiento - Evaluación

De manera periódica, se realiza a los/las servidores/as del Consejo, la evaluación al cumplimiento de las atribuciones conforme al Estatuto Orgánico de Gestión Organizacional por Procesos, mediante la presentación de informes trimestrales, semestrales, anuales conforme lo requiera la máxima autoridad y la Unidad de Planificación y Gestión Estratégica. Por otro lado, los procesos Sustantivos presentan informes de evaluación al cumplimiento de la política pública establecida en la Agenda Nacional de la Igualdad en Discapacidades, las políticas de acción afirmativa en discapacidades, entre otros.

Adicionalmente, se utiliza las herramientas informáticas del Estado como; el Sistema Integrado de Planificación y Finanzas Públicas (SIPeIP), el Sistema de Administración Financiera (e-SIGEF), entre otros, para el seguimiento de los avances institucionales en cuanto a los Objetivos Estratégicos Institucionales y a la ejecución del presupuesto.

8.2.2. Capacidad Financiera

El presupuesto institucional asignado al Consejo, es únicamente para gasto permanente, el mismo que debe ajustarse para cubrir el gasto en personal, bienes y servicios de consumo. Se encuentra atado a la Programación Anual de la Planificación - PAP, ejecutándose en función de la priorización de actividades para el cumplimiento de la planificación y consecución de los objetivos institucionales. Sin embargo, la asignación presupuestaria otorgada al Consejo es baja, además de existir restricción presupuestaria para la ejecución de algunas actividades.

8.2.3. Capacidad de Talento Humano

El Consejo cuenta con el personal adecuado para desarrollar sus actividades que permiten el cumplimento de los objetivos institucionales. La selección y reclutamiento de servidores se realiza considerando la normativa establecida por el Ministerio del Trabajo, los procesos de selección son meritocráticos y en base a concursos de méritos y oposición, con enfoque de género, étnico, cultural, generacional y de discapacidad. Sin embargo, existe acceso limitado para que los servidores puedan capacitarse a lo largo de su vida laboral dentro de la institución.

A continuación se presenta un cuadro resumen que contiene la distribución y número de personal de la matriz ubicada en Quito y de las Oficinas Técnicas Territoriales ubicadas a nivel nacional.

TABLA N° 1.4 NÚMERO DE SERVIDORES DEL CONSEJO

NÚMERO DE SERVIDORES DEL CONSEJO								
CONCEPTO	FEMENINO	MASCULINO	18 - 30 AÑOS	31 - 45 AÑOS	46 - 60 AÑOS	DISCAPACIDAD	SUSTITUTOS	Total
MATRIZ QUITO	31	30	14	29	18	5	1	61
OFICINAS TÉCNICAS TERRITORIALES	19	11	6	11	13	7		30
Total	**50**	**41**	**20**	**40**	**31**	**12**	**1**	**91**

ELABORADO: Unidad de Planificación y Gestión Estratégica
FUENTE: Distributivo del Personal Unidad de Administración del Talento Humano – Junio 2018

Mediante Oficio No. CONADIS-ATH-2018-0038-O, de 08 de junio de 2018, se remite al Ministerio de Trabajo la PEA institucional, en la cual se pone a disposición el personal excedente del proceso adjetivo; con Oficio Nro. MDT-SFSP-2018-1203, del 03 de julio del 2018, el Ministerio de Trabajo valida la PEA con 34,52 % del personal en el proceso adjetivo, y envía al banco de personal de procesos adjetivos a 4 personas.

8.2.4. Capacidad Tecnológica.

El Consejo al 2018 cuenta con cuatro sistemas de información tanto para temas operativos como agregadores de valor, estos sistemas son utilizados para mejorar las actividades que desarrollan los servidores en el Consejo a nivel nacional. En el siguiente cuadro se muestra los sistemas informáticos que dispone actualmente el Consejo:

TABLA N° 1.5 SISTEMAS INFORMÁTICOS

Sistemas Informáticos	Matriz Quito	Oficinas Técnicas Territoriales
Desarrollo en el sitio web institucional de una herramienta tecnológica que presenta la Información Estadística de las personas con discapacidad de forma gráfica y dinámica.	X	X
Sistema web de consultas de personas con discapacidad	X	X
Sistema web para consultar el directorio de contactos del personal institucional	X	X
Sistema web de Gestión de soporte técnico de los servicios tecnológicos institucionales.	X	X

ELABORADO: Unidad de Planificación y Gestión Estratégica
FUENTE: Unidad de Tecnologías de la Información – Abril 2018

En la actualidad, el Consejo dispone del nuevo sitio web institucional que esta implementado con la plantilla homologada de sitios web gubernamentales 3.0, la cual cuenta con elementos de accesibilidad web para personas con discapacidad. El sitio web institucional tiene la más alta calificación obtenida de acuerdo a la normativa INEN ISO/IEC 40500 de accesibilidad al contenido web.

El Consejo utiliza la plataforma virtual de discapacidades, mediante la cual en el periodo 2014-2017, se han intervenido 121 instituciones y se tiene un total de 220.830 personas capacitadas y que han aprobado los cursos virtuales. [9]

El Consejo dispone de una Política de Seguridad de la Información alineada al Esquema Gubernamental de Seguridad de la Información (EGSI); que es de aplicación y cumplimiento obligatorio para todos los servidores del Consejo que elaboren, utilicen, comparten, almacenen y transfieran información en medio electrónica, escrita o verbal, clasificada conforme lo determinen las leyes y normas vigentes.

[9] Informe de Gestión 2017 – Unidad de Tic´s

9. Análisis del Entorno Interno y Externo del Consejo

El análisis FODA fue elaborado en base al estudio de los factores externos del macroambiente y microambiente del Consejo, permitiendo identificar las principales Oportunidades y Amenazas, así como también los factores internos que permitieron identificar las Fortalezas y Debilidades frente a la gestión institucional.

9.1. Matriz FODA

FACTORES INTERNOS	FACTORES EXTERNOS
DEBILIDADES	**AMENAZAS**
* Espacios de trabajo territoriales, no son propios del Consejo. * Limitados canales de comunicación interna entre Direcciones, Coordinación y Unidades, * Prolongado proceso de transición a la nueva estructura institucional. * Falta de talento humano para la conformación de equipos territorial en las provincias (un solo técnico) * El plan de capacitación de los servidores es limitado y no cumple con las necesidades técnicas de cada área * Existe personal técnico sin nombramiento, bajo la modalidad de contrato que provoca rotación de personal. *Equipos tecnológicos que necesitan ser remplazados debido al cumplimiento de su vida útil.	* Disponibilidad presupuestaria limitada en instituciones ejecutoras de política pública en discapacidad *Medidas de austeridad del Estado y ajustes presupuestarios postergan la realización de actividades planificadas. *Crecimiento de la población con discapacidad debido al limitado control de los factores de riesgo que producen discapacidad. *En varias instituciones ejecutoras, no existen direcciones exclusivas para el manejo de política pública de discapacidad *Incumplimiento del COOTAD del 10% de presupuesto participativo en atención a grupos de atención prioritaria * Desarticulación interinstitucional para la implementación de la política pública de discapacidades. * Las instituciones ejecutoras no transversalizan los ejes de intervención de política pública de discapacidades (prevención de discapacidades y salud – Educación y formación a lo largo de la vida - protección integral y seguridad social – Accesibilidad, movilidad y vivienda – Acceso a la justicia y vida libre de violencia - Trabajo y empleo – Acceso a la información, desarrollo tecnológico e innovación, Fomento de la participación – Situaciones de riesgo y emergencias Humanitarias – Turismo accesible, arte, cultura y deporte – Sensibilización y toma de conciencia – Comunicación incluyente) * La propuesta de ley del sistema nacional de protección de derechos se encuentra en revisión de la Asamblea * Herramientas tecnológicas de entes rectores, no están alineadas a la razón de ser del Consejo (Ministerio de Economía y Finanzas e-SIGEF, SENPLADES – SIPeIP, MDT clima laboral, Proexce)
FORTALEZAS	**OPORTUNIDADES**
* El Consejo cuenta con un Estatuto Orgánico de Gestión Organizacional por Procesos. * El Consejo dispone de una Planificación Institucional. * Existe un control de las actividades ejecutadas. * Las actividades son evaluadas y reportadas en los sistemas del Estado a pesar de que los sistemas no están acorde a la razón de ser del Consejo. * El Consejo cuenta con personal preparado y comprometido para desarrollar actividades en cumplimiento de los objetivos del Consejo. * Las herramientas tecnológicas desarrolladas por el Consejo mejoran las actividades de los servidores en el Consejo. * El Consejo cuenta con programas de capacitación en la política pública para el empoderamiento de las personas con discapacidad y sus familias; así como programas de sensibilización ciudadana. * El Consejo cuenta con la validación de la población económicamente activa institucional. * El Consejo tiene presencia y posicionamiento como institución referente en el ámbito de las discapacidades en las 23 provincias continentales del Ecuador. * Relación permanente de las Oficinas Técnicas Territoriales con autoridades locales a nivel provincial, cantonal y parroquial.	* La atención a las personas con discapacidad es una prioridad del Estado Ecuatoriano, en el PND vigente se plasma metas con fin de contribuir a mejorar las condiciones de vida de las personas con discapacidad. * Existencia de leyes y normativa que garantiza los derechos de las personas con discapacidad y sus familias. * Desarrollo de tecnologías para las personas con discapacidad. * Existe un nexo permanente entre el Consejo y la sociedad civil con discapacidad organizada a través de Federaciones o Asociaciones de y para la Discapacidad a nivel nacional. * El CONADIS es la única institución a nivel nacional con la competencia de Formular, Transversalizar, dar seguimiento y observancia de la política pública en discapacidades. *Cooperación Internacional interesada en ámbito de discapacidades *Vínculo con la academia para generar investigación * El Consejo es un referente en la Región

10. Relacionamiento Interinstitucional[10]

El Consejo Nacional para la Igualdad de Discapacidades, determina que el relacionamiento interinstitucional y sistémico lo efectuará en coordinación con las cinco funciones del estado ecuatoriano y de acuerdo a la normativa legal vigente, estableciéndolo de la siguiente forma:

Instituciones de las Funciones del Estado: a través de la suscripción de convenios y acuerdos para la aplicación de las acciones recomendadas por parte del CONADIS.

- En la Función Ejecutiva acciona en todos los ejes de la Política Pública de Discapacidades, debido a que son entidades ejecutoras y que deben establecer procesos, proyectos, programas y planes relacionados a este ámbito para contribuir a la disminución de brechas de desigualdad y exclusión.
- En la Función Legislativa debe expedir, codificar, reformar y derogar leyes, por lo que la interrelación con la Asamblea Nacional es de importancia sustancial.
- En la Función Electoral y de Transparencia fomenta la participación de las personas con discapacidad en los procesos deliberativos y de toma de decisiones.
- En la Función Judicial y Justicia Indígena realizan un trabajo en conjunto para la atención en casos de vulneración de derechos, creación de manual de buenas prácticas para justicia accesible, formación de especialistas y peritos para personas con discapacidad.

Gobiernos Autónomos Descentralizados: Directamente y a través de los Consejos Cantonales para la Protección de Derechos, que según el artículo 598 del COOTAD, tendrán como atribuciones la formulación, transversalización, observancia, seguimiento y evaluación de las políticas públicas municipales de protección de derechos, articulada a las políticas públicas de los Consejos Nacionales para la Igualdad.

Sociedad Civil: Asambleas y diálogos ciudadanos, movimientos asociativos y federativos de y para personas con discapacidad, observatorios y veedurías ciudadanas.

Organizaciones No Gubernamentales sin fines de lucro: Consejos Nacionales para la Igualdad: Intergeneracional, Género, Pueblos y Nacionalidades y Movilidad Humana.

10.1. Cooperación Internacional

La cooperación internacional ha generado fortalecimiento y asesoría en el ámbito de discapacidades, como una estrategia transversal que ayuda en el cumplimento y desarrollo de los planes nacionales de implementación relacionados a su vez con todos los objetivos de desarrollo sostenible 2030.

[10] Modelo de Gestión Institucional

Además considerando el marco normativo del Consejo, específicamente la Convención de los Derechos de las Personas con Discapacidad, en su artículo 32 establece: *"La importancia de la cooperación internacional y su promoción, en apoyo de los esfuerzos nacionales para hacer efectivos el propósito y los objetivos de la presente Convención, y tomarán las medidas pertinentes y efectivas a este respecto, entre los Estados y, cuando corresponda, en asociación con las organizaciones internacionales y regionales pertinentes y la sociedad civil, en particular organizaciones de personas con discapacidad".*

Adicionalmente, permite el cumplimiento de la inclusión de las personas con discapacidad, los mismos que se encuentran alineados al Marco de cooperación ONU 2019- 2022 (UNDAF), herramienta estratégica central para asegurar la calidad y coherencia del Sistema ONU a nivel país, permitiendo generar un aporte importante en la consolidación de las distintas políticas y programas nacionales para la inclusión de las personas con discapacidad en la sociedad, visibilizando y posicionando al Ecuador como un aliado estratégico para compartir sus experiencias y avances en el ámbito de la discapacidad con otros países de la región.

11. Estrategia para el periodo 2018-2021.

El Consejo Nacional para la Igualdad de Discapacidades se enfoca al modelo de planificación que será la base para la ejecución operacional del Consejo hasta el año 2021, sin embargo, serán necesarias revisiones periódicas, actualizaciones y modificaciones necesarias de acuerdo a la situación coyuntural de cada año.

La planificación estratégica del Consejo contiene los siguientes elementos:

12. Elementos Orientadores

12.1. Visión

Ser la Institución que lidera las políticas públicas en materia de discapacidades en el Ecuador, para asegurar la plena vigencia de los derechos humanos de las personas con discapacidad y sus familias; constituyéndose en el referente nacional e internacional, a través de la generación y aplicación de la Agenda Nacional para la Igualdad de Discapacidades.

12.2. Misión

Formular, transversalizar, observar, realizar el seguimiento y la evaluación de las políticas públicas en materia de discapacidades, en todo el territorio nacional, en todos los niveles de gobiernos y en los ámbitos público y privado; con el fin de asegurar la plena vigencia y el ejercicio de los derechos de las personas con discapacidad y sus familias; promoviendo, impulsando, protegiendo y garantizando el respeto al derecho de igualdad y no discriminación.

12.3. Valores Institucionales

Los principales valores que definen el funcionamiento del Consejo son:

ÉTICA	• Actuación dentro de las normas morales establecidas, con justicia, honestidad y transparencia.
TRANSPARENCIA	• Modo de actuar diáfano y auditable en cualquier momento y por cualquier persona.
HONESTIDAD	• Valor de decir la verdad, de ser razonable, justo y honrado.
RESPETO	• Especial consideración para tratar y atender a las personas con discapacidad y sus familias, así como a todo usuario interno y externo de la institución.
EFICIENCIA	• Utilización adecuada y racional de los medios y recursos para obtener los objetivos planteados por la Institución.
EFICACIA	• Alcanzar las metas propuestas haciendo las cosas bien hechas.
EFECTIVIDAD	• Capacidad de lograr los objetivos y las metas propuestas optimizando recursos, tiempos y acciones.
CALIDAD	• Satisfacer a cabalidad las necesidades y demandas de los usuarios internos y externos.
RESPONSABILIDAD	• Valor que permite reflexionar, administrar, dirigir y orientar los actos y acciones.
COMPROMISO	• Cumplimiento de las obligaciones contraídas o de la palabra empeñada.
SOLIDARIDAD	• Generación de intereses y metas comunes en relación a la igualdad de las personas con discapacidad.
CALIDEZ	• Trato con afectividad, cariño y cordialidad a los usuarios internos y externos de la Institución.

12.4. Principios Institucionales

Entre los principios por los que se rige el Consejo tenemos:

IGUALDAD
- Trato igualitario que las personas a título individual o colectivo deben recibir sin reparo de las circunstancias externas como: género, edad, procedencia, pueblo o nacionalidad, clase social, discapacidad, o cualquier otra diferencia que pueda ser causa de discriminación y exclusión.

UNIVERSALIDAD
- Validez de un principio, valor y/o derecho para todas las personas y para la naturaleza.

INCLUSIÓN
- Actitud o acción política, social, económica y cultural que busque integrar a todas las personas de la comunidad, potenciando sus capacidades y oportunidades.

EQUIDAD
- Equilibrio entre la ley natural y la normativa jurídica que rige la convivencia ciudadana, juzgando las acciones con imparcialidad y razón, tomando en cuenta las diferencias individuales.

PLURALISMO
- Aceptación, reconocimiento y tolerancia a las diversas ideas, posiciones o pensamientos de los miembros de la sociedad, promoviendo el diálogo y el debate como medio para la construcción social.

INTEGRALIDAD
- Procedimientos que buscan el reconocimiento de las políticas de igualdad conformadas de varios enfoques como: género, intergeneracional, pueblos y nacionalidades, discapacidad y movilidad humana.

PARTICIPACIÓN DEMOCRÁTICA
- Participación de las personas con discapacidad para la generación de políticas públicas y toma de decisiones, incluyendo su plena participación activa.

13. Objetivos del CONADIS

13.1. Objetivo General

Realizar el seguimiento y evaluación de las políticas públicas, con la finalidad de promover la equiparación de oportunidades de las personas con discapacidad. Así como definir políticas, lineamientos y acciones que orienten el accionar de las instituciones ejecutoras en la formulación e implementación de las políticas públicas en el ámbito de discapacidades.

13.2. Objetivos Estratégicos

Los Objetivos Estratégicos Institucionales definidos en el Estatuto Orgánico de Gestión Organizacional por Procesos del CONADIS son:

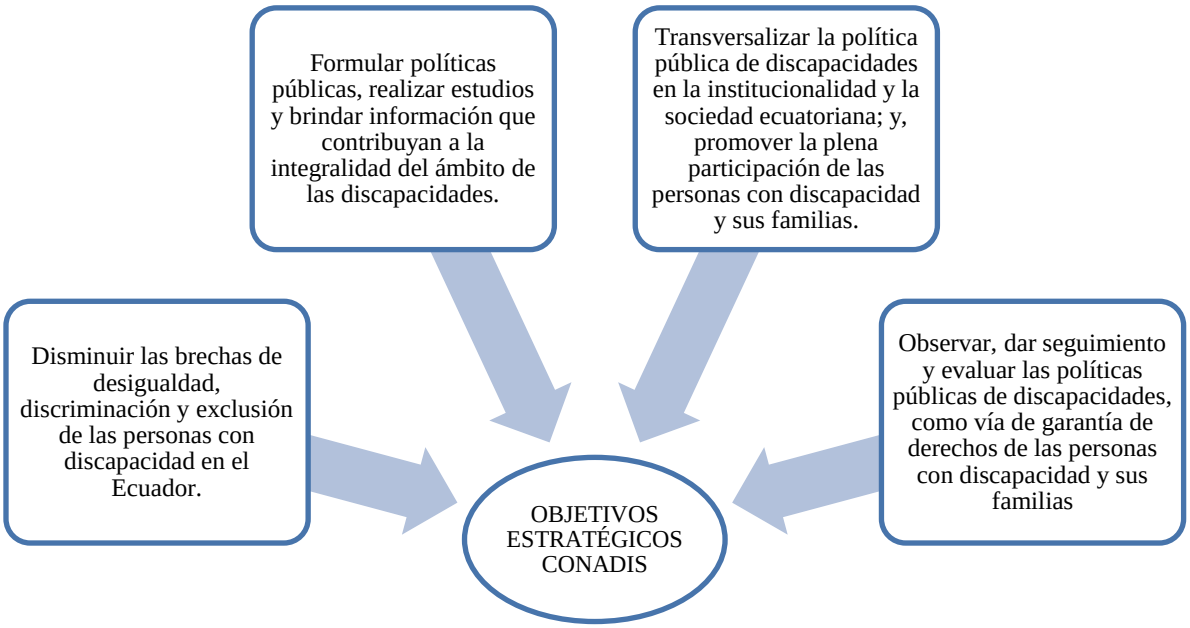

14. Relación Objetivos Estratégicos Institucionales, Estrategias, Indicadores y Metas

El Consejo en cumplimiento al rol de formulación, transversalización, observancia, seguimiento y evaluación de las políticas públicas en discapacidades, encaminadas a garantizar una vida digna con iguales oportunidades para todas las personas conforme lo reflejan los objetivos del Plan Nacional de Desarrollo, estableció las siguientes estrategias, metas e indicadores a cumplirse en un periodo de cuatro años:

Objetivos Estratégicos Institucionales - OEI	Estrategias	Línea Base Año 2018	Meta cuatrianual	Unidad de medida	Meta 2018	Meta 2019		Meta 2020	Meta 2021	Indicadores	Responsable
						I semestre	II semestre				
OEI 1: Disminuir las brechas de desigualdad, discriminación y exclusión de las personas con discapacidad en el Ecuador.	Establecer alianzas estratégicas en el marco de cooperación internacional para fortalecer la política pública en discapacidades	4 (Chille, Argentina, CEPAL, Iglesia de los santos de los últimos días)	7	número	3		1	1	1	N° de mecanismos de Cooperación Internacional	Unidad de Formulación, Información y Estudios
	Establecer la mesa de diálogo intersectorial de discapacidades a nivel nacional	0	1	número	1					N° Mesa de diálogo intersectorial instaurada	Unidad de Transversalización y Participación
	Fomentar los mecanismos y espacios de participación ciudadana y control social de la sociedad civil con discapacidad	2	5	número	2		1	1	1	N° de mecanismos y espacios de participación ciudadana	Unidad de Transversalización y Participación
	Capacitar a los Gobiernos Autónomos descentralizados - GAD´s para la aplicación de la Agenda Nacional para la Igualdad de Discapacidades -ANID conforme las atribuciones establecidas en el Código Orgánico de Organización Territorial Autonomía y Descentralización, COOTAD	0	654	número			218	218	218	N° de GAD´s capacitados	Unidad de Transversalización y Participación
OEI 2: Formular políticas públicas, realizar estudios y brindar información que contribuyan a la integralidad del ámbito de las discapacidades.	Realizar estudios en el ámbito de discapacidades	0	2	número			1		1	N° de estudios realizados en el ámbito de discapacidades	Unidad de Formulación, Información y Estudios
	Realizar propuestas de reformas a Leyes para garantizar los derechos de las personas con discapacidad	3 (LOES, Ley orgánica de educación intercultural, Ley Orgánica de Comunicación)	12	número	3	1	2	3	3	N° de propuestas de reformas de Ley presentadas a la Asamblea Nacional	Unidad de Formulación, Información y Estudios
	Realizar propuestas específicas de política pública para garantizar los derechos de las personas con discapacidad	2 (ANT – SENAE)	5	número	2		1	1	1	N° de propuestas específicas de política pública realizadas	Unidad de Formulación, Información y Estudios
	Capacitar a la ciudadanía en general, servidores públicos y trabajadores privados en el ámbito de discapacidades	272.781	422.781	número	51.951	25.000	25.000	50.000	50.000	N° de servidores públicos y trabajadores privados capacitados en el ámbito de discapacidades	Unidad de Formulación, Información y Estudios
OEI 3: Transversalizar la política pública de discapacidades en la institucionalidad y la sociedad ecuatoriana;	Promocionar el ejercicio de derechos de las personas con discapacidad mediante la implementación de talleres de sensibilización y capacitación a nivel territorial.	587	1587	número	587	200	200	300	300	N° de talleres de sensibilización realizados en el ámbito de discapacidades	Unidad de Transversalización y Participación
	Realizar mesas de dialogo intersectoriales de	184	460	número	92	46	46	92	92	N° mesas de dialogo	Unidad de

Objetivos Estratégicos Institucionales - OEI	Estrategias	Línea Base Año 2018	Meta cuatrianual	Unidad de medida	Meta 2018	Meta 2019		Meta 2020	Meta 2021	Indicadores	Responsable
						I semestre	II semestre				
y, promover la plena participación de las personas con discapacidad y sus familias.	manera periódica, con la participación de delegados, representantes de las entidades rectoras y ejecutoras a nivel desconcentrado y descentralizado y representantes de la sociedad civil a nivel local									intersectoriales realizadas en el ámbito de discapacidades en 23 provincias del país	Transversalización y Participación
	Fomentar que los GAD ejecuten la asignación correspondiente al 10% de presupuesto participativo de los grupos de atención prioritaria, identificando acciones específicas en el ámbito de discapacidades	0	3	número	0		1	1	1	N° de informes de transversalización de la implementación del 10% de presupuesto participativo	Unidad de Transversalización y Participación
	Capacitar a los miembros de los Consejos Cantonales de Protección de Derechos para su intervención en el ámbito de discapacidades.	0	654	número			218	218	218	N° Consejos Cantonales de Protección de Derechos capacitados	Unidad de Transversalización y Participación
OEI 4: Observar, dar seguimiento y evaluar las políticas públicas de discapacidades, como vía de garantía de derechos de las personas con discapacidad y sus familias	Desarrollar e implementar el sistema de seguimiento y evaluación de políticas públicas en el ámbito de discapacidades	0	1	número				1		1 Sistema de seguimiento implementado	Unidad de Observancia, Seguimiento y Evaluación
	Evaluar el nivel de cumplimiento y las metas alcanzadas de las políticas públicas planteadas en la ANID para prevenir amenazas y vulneración de derecho en las personas con discapacidad.	0	12	número	0	2	2	4	4	N° Mesas de diálogo intersectorial instauradas	Unidad de Observancia, Seguimiento y Evaluación
	Generar procesos de observancias a la implementación de la política pública en el ámbito de discapacidades.	33	42	número	33		3	3	3	N° de informes del proceso de observancias realizadas en el ámbito de discapacidades	Unidad de Observancia, Seguimiento y Evaluación
	Atención de casos de vulneración de derechos de personas con discapacidad a entidades competentes	0	1500	Número	0	250	250	500	500	N° de atención casos de vulneración de derechos de las personas con discapacidad en los ejes de la política pública	Unidad de Observancia, Seguimiento y Evaluación
	Análisis de bases de datos	6	39	Número	6	6	5	11	11	N° de informes de análisis de base de datos procesadas	Unidad de Observancia, Seguimiento y Evaluación
	Fomentar la accesibilidad de personas con discapacidad a los diferentes espacios	0	120	número	0	20	20	40	40	N° de informes técnicos de accesibilidad	Unidad de Observancia, Seguimiento y Evaluación
OEI 5 Fortalecer las capacidades institucionales	Incrementar la eficiencia operacional del Consejo	99.84%	99%	porcentaje	99.84%	49.5%	49.5%	99%	99%	% cumplimiento de la Programación Anual de la Planificación - PAP	Unidad de Planificación y Gestión Estratégica
		0	3	Número			1	1	1	Número de procesos sustantivos mejorados	Unidad de Planificación y Gestión Estratégica
	Incrementar la eficiencia del desarrollo del talento humano del Consejo	22	24	Número	22	2				Número de puestos de carrera creados	Unidad de Administración de Talento Humano
		14%		número	14%	14%		14%	14%	Porcentaje de Inclusión de personas con discapacidades	Unidad de Administración de Talento Humano
	Incrementar el uso eficiente del presupuesto del Consejo	99.84%	99%	porcentaje	99.84%	49.5%	49.5%	99%	99%	% de ejecución presupuestaria	Dirección Administrativa Financiera

El desarrollo de la planificación permitirá contar con un instrumento que clarifica la orientación y el rumbo futuro del Consejo, razón por la cual este instrumento plasma las metas esperadas para cada uno de los objetivos definidos y las líneas de acción a realizar en un período de cuatro años.

En este sentido, el CONADIS en cumplimiento de las competencias y con la finalidad de promover la equiparación de oportunidades de las personas con discapacidad, hasta el 2021 obtendrá los siguientes resultados:

- Contar con al menos siete alianzas estratégicas en el marco de cooperación internacional para fortalecer la política pública en discapacidades
- Disponer de una mesa de diálogo intersectorial de discapacidades a nivel nacional
- Existencia de cinco mecanismos y espacios de participación ciudadana y control social de la sociedad civil con discapacidad
- Gobiernos Autónomos Descentralizados capacitados en la aplicación de la Agenda para la Igualdad de Discapacidades -ANID
- Realizados dos estudios en el ámbito de discapacidades
- Realizadas doce propuestas de reformas a Leyes para garantizar los derechos de las personas con discapacidad
- Realizadas cinco propuestas específicas de política pública para garantizar los derechos de las personas con discapacidad
- 422.781 servidores públicos y trabajadores privados capacitados y sensibilizados en el ámbito de discapacidades mediante plataforma virtual
- 1587 talleres de sensibilización realizados en el ámbito de discapacidades a nivel territorial
- 460 mesas de dialogo intersectoriales realizadas en el ámbito de discapacidades en 23 provincias del país.
- 3 informes de transversalización de la implementación del 10% de presupuesto participativo por parte de los Gobiernos Autónomos Descentralizados para los grupos de atención prioritaria, identificando acciones específicas en el ámbito de discapacidades.
- 218 Consejos Cantonales de Protección de Derechos capacitados en políticas de igualdad para su intervención en el ámbito de discapacidades.
- Implementado un Sistema de seguimiento y evaluación de políticas públicas en el ámbito de discapacidades.
- Doce mesas de diálogo intersectorial instauradas como mecanismo de evaluación al cumplimiento de las metas planteadas en la ANID para prevenir amenazas y vulneración de derecho en las personas con discapacidad.
- Realizados cuarenta y dos informes de los procesos de observancias a la implementación de la política pública en el ámbito de discapacidades.
- 1500 casos atendidos de vulneración de derechos de las personas con discapacidad en los ejes de la política pública.
- Realizados treinta y nueve informes de análisis de base de datos procesadas
- 120 informes técnicos realizados sobre la accesibilidad de personas con discapacidad a los diferentes espacios

- Cumplimiento del 99% de las actividades planificadas en la Programación Anual de la Planificación – PAP
- 3 procesos sustantivos mejorados
- 24 puestos de carrera creados
- 14% de Inclusión de personas con discapacidades
- 99% de ejecución presupuestaria

15. Evaluación y Seguimiento al Plan Estratégico Institucional

La Unidad de Planificación Estratégica entre sus atribuciones es la encargada de:

- Monitoreo, seguimiento y evaluación del Plan Estratégico Institucional
- La gestión y generación de alertas a la ejecución del plan estratégico, operativo y proyectos del Consejo orientados a la optimización y modernización de la gestión institucional.

Una vez implementado el Plan Estratégico Institucional es de vital importancia socializar para el empoderamiento del personal sobre los elementos orientadores del Consejo como: Misión, Visión, Objetivos Estratégicos Institucionales, principios y valores por los que se rige el Consejo, usando medios como canales internos, eventos de socialización, actividades de implementación y entendimiento en cada unidad.

Una vez implementado el Sistema Gobierno por Resultados (GPR), se realizará el ingreso y actualización de la información, complementando la ejecución de actividades con los sistemas e-SIGEF, y otros más de la gestión pública.

16. Programación Cuatrienal 2018-2021

GRUPO DE GASTO	NOMBRE Y DESCRIPCIÓN	AÑO			
		2018	2019	2020	2021
570000	OTROS EGRESOS CORRIENTES	$ 30.302,57	$ 28.247,20	$ 40.758,00	$ 42.796,00
510000	EGRESOS EN PERSONAL	$ 1.516.463,33	$ 1.513.737,50	$ 1.661.620,00	$ 1.744.701,00
530000	BIENES Y SERVICIOS DE CONSUMO	$ 415.218,73	$ 509.947,05	$ 664.125,00	$ 697.331,00
580000	TRANSFERENCIAS O DONACIONES CORRIENTES		$ 300,06	$ 5.250,00	$ 5.513,00
840000	BIENES DE LARGA DURACION	$ 6.843,20			
990000	OTROS PASIVOS	$ 468,25	$ 3.179,17		
TOTALES		**$ 1.969.296,08**	**$ 2.055.410,98**	**$ 2.371.753,00**	**$ 2.490.341,00**

17. Programación Anual de la Planificación PAP – 2019 (Anexo1)

CONSEJO NACIONAL PARA LA IGUALDAD DE DISCAPACIDADES

PROGRAMACIÓN ANUAL DE LA PLANIFICACIÓN - PAP 2019

OBJETIVO DEL PLAN NACIONAL DE DESARROLLO 2017-2021	OBJETIVO ESTRATÉGICO INSTITUCIONAL	OBJETIVO OPERATIVO	INDICADOR	META	PROGRAMACION META: ENE-MAR	ABRIL-JUN	JUL-SEP	OCT-DIC	CODIGO UNICO	PROG	ITEM	GEO	GEOGRA	FUENTE	DESCRIPCIÓN DEL ITEM	ACTIVIDAD reformada 30-01-2019 / 14/03/2019	PROGRAMACIÓN DE PRESUPUESTO: ENERO	FEBRERO	MARZO	ABRIL	MAYO	JUNIO	JULIO	AGOSTO	SEPTIEMBRE	OCTUBRE	NOVIEMBRE	DICIEMBRE	TOTAL	COORDINACIÓN/DIRECCIÓN
Garantizar una vida digna con iguales oportunidades para todas las personas	Disminuir las brechas de desigualdad, discriminación y exclusión de las personas con discapacidad en el Ecuador	Cumplir con las obligaciones remunerativas del personal del Consejo	Porcentaje de cumplimiento trimestral	100,00%	25,00%	25,00%	25,00%	25,00%	875101051700	87	510105	1700	PICHINCHA	001	Remuneraciones Unificadas	Realizar el pago de remuneraciones unificadas del Consejo Proceso Sustantivo	$ 13.889,00	$ 13.889,00	$ 13.889,00	$ 13.889,00	$ 13.889,00	$ 13.889,00	$ 13.889,00	$ 13.889,00	$ 13.889,00	$ 13.889,00	$ 13.889,00	$ 13.889,00	$ 166.668,00	DIRECCIÓN ADMINISTRATIVA FINANCIERA
Garantizar una vida digna con iguales	Disminuir las brechas de desigualdad, discriminación y	Cumplir con las obligaciones remunerativas del personal del Consejo	Porcentaje de cumplimiento trimestral	100,00%	25,04%	24,99%	24,99%	24,99%	015101051700	01	510105	1700	PICHINCHA	001	Remuneraciones Unificadas	Realizar el pago de remuneraciones unificadas del Consejo Proceso Adjetivo	$ 76.717,00	$ 76.717,00	$ 76.717,00	$ 76.553,24	$ 76.553,24	$ 76.553,24	$ 76.553,24	$ 76.553,24	$ 76.553,24	$ 76.553,24	$ 76.553,24	$ 76.553,24	$ 919.130,17	DIRECCIÓN ADMINISTRATIVA FINANCIERA
Garantizar una vida digna con	Disminuir las brechas de desigualdad,	Cumplir con las obligaciones remunerativas del personal del	Porcentaje de cumplimiento	100,00%	25,00%	25,00%	25,00%	25,00%	015101061700	01	510106	1700	PICHINCHA	001	Salarios Unificados	Realizar el pago de salarios unificados a los trabajadores del Codigo del Trabajo Pichincha	$ 4.558,00	$ 4.558,00	$ 4.558,00	$ 4.558,00	$ 4.558,00	$ 4.558,00	$ 4.558,00	$ 4.558,00	$ 4.558,00	$ 4.558,00	$ 4.558,00	$ 4.558,00	$ 54.696,00	DIRECCIÓN ADMINISTRATIVA
Garantizar una vida digna con	Disminuir las brechas de desigualdad,	Cumplir con las obligaciones remunerativas del personal del	Porcentaje de cumplimiento	100,00%	25,02%	24,99%	24,99%	24,99%	015102031700	01	510203	1700	PICHINCHA	001	Decimotercer Sueldo	Realizar el pago del Decimotercer sueldo para servidores y trabajadores de Procesos Adjetivos	$ 6.891,10	$ 6.914,29	$ 6.891,10	$ 6.891,10	$ 6.891,10	$ 6.891,10	$ 6.891,10	$ 6.891,10	$ 6.891,10	$ 6.891,10	$ 6.891,10	$ 6.891,10	$ 82.716,39	DIRECCIÓN ADMINISTRATIVA
Garantizar una vida digna con	Disminuir las brechas de desigualdad,	Cumplir con las obligaciones remunerativas del personal del	Porcentaje de cumplimiento	100,00%	25,00%	25,00%	25,00%	25,00%	875102031700	87	510203	1700	PICHINCHA	001	Decimotercer Sueldo	Realizar el pago del Decimotercer Sueldo para servidores y trabajadores de Procesos Sustantivos	$ 1.218,50	$ 1.218,50	$ 1.218,50	$ 1.218,50	$ 1.218,50	$ 1.218,50	$ 1.218,50	$ 1.218,50	$ 1.218,50	$ 1.218,50	$ 1.218,50	$ 1.218,50	$ 14.622,00	DIRECCIÓN ADMINISTRATIVA
Garantizar una vida digna con	Disminuir las brechas de desigualdad,	Cumplir con las obligaciones remunerativas del personal del	Porcentaje de cumplimiento	100,00%	24,12%	25,29%	25,29%	25,29%	015102041700	01	510204	1700	PICHINCHA	001	Decimocuarto Sueldo	Realizar el pago del Decimocuarto Sueldo para servidores y trabajadores del Proceso Adjetivo	$ 2.528,17	$ 2.176,51	$ 2.528,17	$ 2.528,17	$ 2.528,17	$ 2.528,17	$ 2.528,17	$ 2.528,17	$ 2.528,17	$ 2.528,17	$ 2.528,17	$ 2.528,17	$ 29.986,34	DIRECCIÓN ADMINISTRATIVA
Garantizar una vida digna con	Disminuir las brechas de desigualdad,	Cumplir con las obligaciones remunerativas del personal del	Porcentaje de cumplimiento	100,00%	25,00%	25,00%	25,00%	25,00%	875102041700	87	510204	1700	PICHINCHA	001	Decimocuarto Sueldo	Realizar el pago del Decimocuarto Sueldo para servidores y trabajadores del Proceso Sustantivo	$ 459,67	$ 459,67	$ 459,67	$ 459,67	$ 459,67	$ 459,67	$ 459,67	$ 459,67	$ 459,67	$ 459,67	$ 459,67	$ 459,67	$ 5.516,00	DIRECCIÓN ADMINISTRATIVA
Garantizar una vida digna con iguales oportunidades	Disminuir las brechas de desigualdad, discriminación y exclusión de las	Cumplir con las obligaciones remunerativas del personal del Consejo	Porcentaje de cumplimiento trimestral	100,00%	25,00%	25,00%	25,00%	25,00%	015103061700	01	510306	1700	PICHINCHA	001	Alimentación	Realizar el pago por beneficio de alimentación a trabajadores del Código del Trabajo	$ 620,67	$ 620,67	$ 620,67	$ 620,67	$ 620,67	$ 620,67	$ 620,67	$ 620,67	$ 620,67	$ 620,67	$ 620,67	$ 620,67	$ 7.448,00	DIRECCIÓN ADMINISTRATIVA FINANCIERA
Garantizar una vida digna con	Disminuir las brechas de desigualdad,	Cumplir con las obligaciones remunerativas del personal del	Porcentaje de cumplimiento	100,00%	25,00%	25,00%	25,00%	25,00%	015105091700	01	510509	1700	PICHINCHA	001	Horas Extraordinarias y	Realizar el pago de horas extraordinarias y suplementarias del personal del Consejo Pichincha	$ 116,67	$ 116,67	$ 116,67	$ 116,67	$ 116,67	$ 116,67	$ 116,67	$ 116,67	$ 116,67	$ 116,67	$ 116,67	$ 116,67	$ 1.400,00	DIRECCIÓN ADMINISTRATIVA
Garantizar una vida digna con	Disminuir las brechas de desigualdad,	Cumplir con las obligaciones remunerativas del personal del	Porcentaje de cumplimiento	100,00%	25,00%	25,00%	25,00%	25,00%	015105101700	01	510510	1700	QUITO	001	Servicios Personales por Contrato	Pago de obligaciones a servidores del Consejo	$ 1.106,00	$ 1.106,00	$ 1.106,00	$ 1.106,00	$ 1.106,00	$ 1.106,00	$ 1.106,00	$ 1.106,00	$ 1.106,00	$ 1.106,00	$ 1.106,00	$ 1.106,00	$ 13.272,00	DIRECCIÓN ADMINISTRATIVA
Garantizar una vida digna con	Disminuir las brechas de desigualdad,	Cumplir con las obligaciones remunerativas del personal del	Porcentaje de cumplimiento	100,00%	25,00%	25,00%	25,00%	25,00%	875105101700	87	510510	1700	QUITO	001	Servicios Personales por Contrato	Realizar el pago a servidores bajo la modalidad de contrato ocasional por servicios de proceso sustantivo	$ 733,00	$ 733,00	$ 733,00	$ 733,00	$ 733,00	$ 733,00	$ 733,00	$ 733,00	$ 733,00	$ 733,00	$ 733,00	$ 733,00	$ 8.796,00	DIRECCIÓN ADMINISTRATIVA
Garantizar una vida digna con	Disminuir las brechas de desigualdad,	Cumplir con las obligaciones remunerativas del personal del	Porcentaje de cumplimiento	#¡DIV/0!	#¡DIV/0!	#¡DIV/0!	#¡DIV/0!	#¡DIV/0!	875105121700	87	510512	1700	PICHINCHA	001	Subrogación	Realizar el pago por Subrogación a servidores del NJS y/o por responsabilidad y egresos económicos, sustantivo Pichincha	$ -												$ 0,00	DIRECCIÓN ADMINISTRATIVA
Garantizar una vida digna con iguales	Disminuir las brechas de desigualdad, discriminación y	Cumplir con las obligaciones remunerativas del personal del Consejo	Porcentaje de cumplimiento trimestral	100,00%	15,99%	28,00%	28,00%	28,00%	015105121700	01	510512	1700	PICHINCHA	001	Subrogación	Realizar el pago por Subrogación a servidores del NJS y/o por responsabilidad y egresos económicos, adjetivo Pichincha	$ 85,83	$ 255,96	$ 85,83	$ 249,59	$ 249,59	$ 249,59	$ 249,59	$ 249,59	$ 249,59	$ 249,59	$ 249,59	$ 249,59	$ 2.673,96	DIRECCIÓN ADMINISTRATIVA FINANCIERA
Garantizar una vida digna con	Disminuir las brechas de desigualdad,	Cumplir con las obligaciones remunerativas del personal del	Porcentaje de cumplimiento	100,00%	100,00%	0,00%	0,00%	0,00%	015105131700	01	510513	1700	PICHINCHA	001	Encargos	Pago de encargos a servidores del Consejo		$ 1.607,60											$ 1.607,60	DIRECCIÓN ADMINISTRATIVA
Garantizar una vida digna con	Disminuir las brechas de desigualdad,	Cumplir con las obligaciones remunerativas del personal del	Porcentaje de cumplimiento	100,00%	25,02%	24,99%	24,99%	24,99%	015106011700	01	510601	1700	PICHINCHA	001	Aporte Patronal	Realizar el pago del Aporte Patronal a servidores y trabajadores del proceso adjetivo	$ 8.089,74	$ 8.116,62	$ 8.089,74	$ 8.089,74	$ 8.089,74	$ 8.089,74	$ 8.089,74	$ 8.089,74	$ 8.089,74	$ 8.089,74	$ 8.089,74	$ 8.089,74	$ 97.103,77	DIRECCIÓN ADMINISTRATIVA
Garantizar una vida digna con	Disminuir las brechas de desigualdad,	Cumplir con las obligaciones remunerativas del personal del	Porcentaje de cumplimiento	100,00%	25,00%	25,00%	25,00%	25,00%	875106011700	87	510601	1700	PICHINCHA	001	Aporte Patronal	Realizar el pago del Aporte Patronal a servidores y trabajadores del proceso sustantivo	$ 1.411,07	$ 1.411,07	$ 1.411,07	$ 1.411,07	$ 1.411,07	$ 1.411,07	$ 1.411,07	$ 1.411,07	$ 1.411,07	$ 1.411,07	$ 1.411,07	$ 1.411,07	$ 16.932,81	DIRECCIÓN ADMINISTRATIVA
Garantizar una vida digna con	Disminuir las brechas de desigualdad,	Cumplir con las obligaciones remunerativas del personal del	Porcentaje de cumplimiento	100,00%	25,02%	24,99%	24,99%	24,99%	015106021700	01	510602	1700	PICHINCHA	001	Fondo de Reserva	Realizar el pago de Fondos de Reserva a servidores y trabajadores del proceso adjetivo	$ 6.479,71	$ 6.502,90	$ 6.479,71	$ 6.479,71	$ 6.479,71	$ 6.479,71	$ 6.479,71	$ 6.479,71	$ 6.479,71	$ 6.479,71	$ 6.479,71	$ 6.479,71	$ 77.779,75	DIRECCIÓN ADMINISTRATIVA
Garantizar una vida digna con	Disminuir las brechas de desigualdad,	Cumplir con las obligaciones remunerativas del personal del	Porcentaje de cumplimiento	100,00%	25,00%	25,00%	25,00%	25,00%	875106021700	87	510602	1700	PICHINCHA	001	Fondo de Reserva	Realizar el pago del Fondos de Reserva a servidores y trabajadores del proceso sustantivo	$ 1.115,73	$ 1.115,73	$ 1.115,73	$ 1.115,73	$ 1.115,73	$ 1.115,73	$ 1.115,73	$ 1.115,73	$ 1.115,73	$ 1.115,73	$ 1.115,73	$ 1.115,73	$ 13.388,71	DIRECCIÓN ADMINISTRATIVA
Garantizar una vida digna con	Disminuir las brechas de desigualdad,	Abastecer del servicio de agua potable en Pichincha	Porcentaje de cumplimiento	100,00%	25,00%	25,00%	25,00%	25,00%	015301011701	01	530101	1701	QUITO	001	Agua Potable	Pago de consumo de agua potable Quito	$ 208,33	$ 208,33	$ 208,33	$ 208,33	$ 208,33	$ 208,33	$ 208,33	$ 208,33	$ 208,33	$ 208,33	$ 208,33	$ 208,33	$ 2.500,00	DIRECCIÓN ADMINISTRATIVA
Garantizar una vida digna con	Disminuir las brechas de desigualdad,	Abastecer del servicio de agua potable en Zamora	Porcentaje de cumplimiento	100,00%	25,00%	25,00%	25,00%	25,00%	015301011901	01	530101	1901	ZAMORA	001	Agua Potable	Pago de consumo de agua potable Zamora	$ 23,33	$ 23,33	$ 23,33	$ 23,33	$ 23,33	$ 23,33	$ 23,33	$ 23,33	$ 23,33	$ 23,33	$ 23,33	$ 23,33	$ 280,00	DIRECCIÓN ADMINISTRATIVA
Garantizar una vida digna con	Disminuir las brechas de desigualdad,	Abastecer del servicio de energía eléctrica en Bolívar	Porcentaje de cumplimiento	100,00%	25,00%	25,00%	25,00%	25,00%	015301040201	01	530104	0201	GUARANDA	001	Energía Eléctrica	Pago del servicio de consumo de energía eléctrica Guaranda	$ 21,83	$ 21,83	$ 21,83	$ 21,83	$ 21,83	$ 21,83	$ 21,83	$ 21,83	$ 21,83	$ 21,83	$ 21,83	$ 21,83	$ 262,00	DIRECCIÓN ADMINISTRATIVA
Garantizar una vida digna con	Disminuir las brechas de desigualdad,	Abastecer del servicio de energía eléctrica en Tulcán	Porcentaje de cumplimiento	#¡DIV/0!	#¡DIV/0!	#¡DIV/0!	#¡DIV/0!	#¡DIV/0!	015301040401	01	530104	0401	TULCAN	001	Energía Eléctrica	Pago del servicio de consumo de energía eléctrica Tulcan													$ 0,00	DIRECCIÓN ADMINISTRATIVA
Garantizar una vida digna con	Disminuir las brechas de desigualdad,	Abastecer del servicio de energía eléctrica en Latacunga	Porcentaje de cumplimiento	#¡DIV/0!	#¡DIV/0!	#¡DIV/0!	#¡DIV/0!	#¡DIV/0!	015301040501	01	530104	0501	LATACUNGA	001	Energía Eléctrica	Pago del servicio de consumo de energía eléctrica Latacunga													$ 0,00	DIRECCIÓN ADMINISTRATIVA
Garantizar una vida digna con iguales	Disminuir las brechas de desigualdad, discriminación y	Abastecer del servicio de energía eléctrica en Babahoyo	Porcentaje de cumplimiento trimestral	#¡DIV/0!	#¡DIV/0!	#¡DIV/0!	#¡DIV/0!	#¡DIV/0!	015301041201	01	530104	1201	BABAHOYO	001	Energía Eléctrica	Pago del servicio de consumo de energía eléctrica Babahoyo													$ 0,00	DIRECCIÓN ADMINISTRATIVA FINANCIERA
Garantizar una vida digna con iguales	Disminuir las brechas de desigualdad, discriminación y	Abastecer del servicio de energía eléctrica en Tena	Porcentaje de cumplimiento trimestral	100,00%	25,00%	25,00%	25,00%	25,00%	015301041501	01	530104	1501	TENA	001	Energía Eléctrica	Pago del servicio de consumo de energía eléctrica Tena	$ 30,17	$ 30,17	$ 30,17	$ 30,17	$ 30,17	$ 30,17	$ 30,17	$ 30,17	$ 30,17	$ 30,17	$ 30,17	$ 30,17	$ 362,00	DIRECCIÓN ADMINISTRATIVA FINANCIERA
Garantizar una vida digna con	Disminuir las brechas de desigualdad,	Abastecer del servicio de energía eléctrica en Pastaza	Porcentaje de cumplimiento	#¡DIV/0!	#¡DIV/0!	#¡DIV/0!	#¡DIV/0!	#¡DIV/0!	015301041601	01	530104	1601	PASTAZA	001	Energía Eléctrica	Pago del servicio de consumo de energía eléctrica Pastaza													$ 0,00	DIRECCIÓN ADMINISTRATIVA
Garantizar una vida digna con	Disminuir las brechas de desigualdad,	Abastecer del servicio de energía eléctrica en Quito	Porcentaje de cumplimiento	100,00%	25,00%	25,00%	25,00%	25,00%	015301041701	01	530104	1701	QUITO	001	Energía Eléctrica	Pago del servicio de consumo de energía eléctrica Quito	$ 830,08	$ 830,08	$ 830,08	$ 830,08	$ 830,08	$ 830,08	$ 830,08	$ 830,08	$ 830,08	$ 830,08	$ 830,08	$ 830,08	$ 9.961,00	DIRECCIÓN ADMINISTRATIVA
Garantizar una vida digna con	Disminuir las brechas de desigualdad,	Abastecer del servicio de energía eléctrica en Zamora	Porcentaje de cumplimiento	100,00%	25,00%	25,00%	25,00%	25,00%	015301041901	01	530104	1901	ZAMORA	001	Energía Eléctrica	Pago del servicio de consumo de energía eléctrica Zamora	$ 60,33	$ 60,33	$ 60,33	$ 60,33	$ 60,33	$ 60,33	$ 60,33	$ 60,33	$ 60,33	$ 60,33	$ 60,33	$ 60,33	$ 724,00	DIRECCIÓN ADMINISTRATIVA
Garantizar una vida digna con	Disminuir las brechas de desigualdad,	Abastecer del servicio de energía eléctrica en Francisco	Porcentaje de cumplimiento	#¡DIV/0!	#¡DIV/0!	#¡DIV/0!	#¡DIV/0!	#¡DIV/0!	015301042201	01	530104	2201	FRANCISCO DE ORELLANA	001	Energía Eléctrica	Pago del servicio de consumo de energía eléctrica Orellana													$ 0,00	DIRECCIÓN ADMINISTRATIVA
Garantizar una vida digna con	Disminuir las brechas de desigualdad,	Garantizar la conectividad interna y externa a nivel	Porcentaje de cumplimiento	100,00%	25,00%	25,00%	25,00%	25,00%	015301050101	01	530105	0101	CUENCA	001	Telecomunicaciones	Pago de telefonía fija Cuenca	$ 25,00	$ 25,00	$ 25,00	$ 25,00	$ 25,00	$ 25,00	$ 25,00	$ 25,00	$ 25,00	$ 25,00	$ 25,00	$ 25,00	$ 300,00	DIRECCIÓN ADMINISTRATIVA
Garantizar una vida digna con	Disminuir las brechas de desigualdad,	Garantizar la conectividad interna y externa a nivel	Porcentaje de cumplimiento	100,00%	25,00%	25,00%	25,00%	25,00%	015301050101	01	530105	0101	CUENCA	001	Telecomunicaciones	Pago de internet Cuenca	$ 150,00	$ 150,00	$ 150,00	$ 150,00	$ 150,00	$ 150,00	$ 150,00	$ 150,00	$ 150,00	$ 150,00	$ 150,00	$ 150,00	$ 1.800,00	DIRECCIÓN ADMINISTRATIVA
Garantizar una vida digna con	Disminuir las brechas de desigualdad,	Garantizar la conectividad interna y externa a nivel	Porcentaje de cumplimiento	100,00%	25,00%	25,00%	25,00%	25,00%	015301050201	01	530105	0201	GUARANDA	001	Telecomunicaciones	Pago de telefonía fija Guaranda	$ 20,83	$ 20,83	$ 20,83	$ 20,83	$ 20,83	$ 20,83	$ 20,83	$ 20,83	$ 20,83	$ 20,83	$ 20,83	$ 20,83	$ 250,00	DIRECCIÓN ADMINISTRATIVA
Garantizar una vida digna con	Disminuir las brechas de desigualdad,	Garantizar la conectividad interna y externa a nivel	Porcentaje de cumplimiento	100,00%	25,00%	25,00%	25,00%	25,00%	015301050301	01	530105	0301	AZOGUEZ	001	Telecomunicaciones	Pago de telefonía fija Azogues	$ 20,83	$ 20,83	$ 20,83	$ 20,83	$ 20,83	$ 20,83	$ 20,83	$ 20,83	$ 20,83	$ 20,83	$ 20,83	$ 20,83	$ 250,00	DIRECCIÓN ADMINISTRATIVA
Garantizar una vida digna con	Disminuir las brechas de desigualdad,	Garantizar la conectividad interna y externa a nivel	Porcentaje de cumplimiento	100,00%	25,00%	25,00%	25,00%	25,00%	015301050401	01	530105	0401	TULCAN	001	Telecomunicaciones	Pago de telefonía fija Tulcán	$ 12,50	$ 12,50	$ 12,50	$ 12,50	$ 12,50	$ 12,50	$ 12,50	$ 12,50	$ 12,50	$ 12,50	$ 12,50	$ 12,50	$ 150,00	DIRECCIÓN ADMINISTRATIVA
Garantizar una vida digna con	Disminuir las brechas de desigualdad,	Garantizar la conectividad interna y externa a nivel	Porcentaje de cumplimiento	100,00%	25,00%	25,00%	25,00%	25,00%	015301050501	01	530105	0501	LATACUNGA	001	Telecomunicaciones	Pago de telefonía fija Latacunga	$ 12,50	$ 12,50	$ 12,50	$ 12,50	$ 12,50	$ 12,50	$ 12,50	$ 12,50	$ 12,50	$ 12,50	$ 12,50	$ 12,50	$ 150,00	DIRECCIÓN ADMINISTRATIVA
Garantizar una vida digna con	Disminuir las brechas de desigualdad,	Garantizar la conectividad interna y externa a nivel	Porcentaje de cumplimiento	100,00%	25,00%	25,00%	25,00%	25,00%	015301050601	01	530105	0601	RIOBAMBA	001	Telecomunicaciones	Pago de telefonía fija Riobamba	$ 10,00	$ 10,00	$ 10,00	$ 10,00	$ 10,00	$ 10,00	$ 10,00	$ 10,00	$ 10,00	$ 10,00	$ 10,00	$ 10,00	$ 120,00	DIRECCIÓN ADMINISTRATIVA
Garantizar una vida digna con	Disminuir las brechas de desigualdad,	Garantizar la conectividad interna y externa a nivel	Porcentaje de cumplimiento	100,00%	25,00%	25,00%	25,00%	25,00%	015301050701	01	530105	0701	MACHALA	001	Telecomunicaciones	Pago de telefonía fija Machala	$ 18,33	$ 18,33	$ 18,33	$ 18,33	$ 18,33	$ 18,33	$ 18,33	$ 18,33	$ 18,33	$ 18,33	$ 18,33	$ 18,33	$ 220,00	DIRECCIÓN ADMINISTRATIVA
Garantizar una vida digna con	Disminuir las brechas de desigualdad,	Garantizar la conectividad interna y externa a nivel	Porcentaje de cumplimiento	100,00%	25,00%	25,00%	25,00%	25,00%	015301050801	01	530105	0801	ESMERALDAS	001	Telecomunicaciones	Pago de telefonía fija Esmeraldas	$ 12,50	$ 12,50	$ 12,50	$ 12,50	$ 12,50	$ 12,50	$ 12,50	$ 12,50	$ 12,50	$ 12,50	$ 12,50	$ 12,50	$ 150,00	DIRECCIÓN ADMINISTRATIVA
Garantizar una vida digna con	Disminuir las brechas de desigualdad,	Garantizar la conectividad interna y externa a nivel	Porcentaje de cumplimiento	100,00%	25,00%	25,00%	25,00%	25,00%	015301050901	01	530105	0901	GUAYAQUIL	001	Telecomunicaciones	Pago de telefonía fija Guayaquil	$ 30,00	$ 30,00	$ 30,00	$ 30,00	$ 30,00	$ 30,00	$ 30,00	$ 30,00	$ 30,00	$ 30,00	$ 30,00	$ 30,00	$ 360,00	DIRECCIÓN ADMINISTRATIVA
Garantizar una vida digna con	Disminuir las brechas de desigualdad,	Garantizar la conectividad interna y externa a nivel	Porcentaje de cumplimiento	100,00%	25,00%	25,00%	25,00%	25,00%	015301050901	01	530105	0901	GUAYAQUIL	001	Telecomunicaciones	Pago de internet Guayaquil	$ 280,00	$ 280,00	$ 280,00	$ 280,00	$ 280,00	$ 280,00	$ 280,00	$ 280,00	$ 280,00	$ 280,00	$ 280,00	$ 280,00	$ 3.360,00	DIRECCIÓN ADMINISTRATIVA
Garantizar una vida digna con	Disminuir las brechas de desigualdad,	Garantizar la conectividad interna y externa a nivel	Porcentaje de cumplimiento	100,00%	25,00%	25,00%	25,00%	25,00%	015301051001	01	530105	1001	IBARRA	001	Telecomunicaciones	Pago de telefonía fija Ibarra	$ 12,50	$ 12,50	$ 12,50	$ 12,50	$ 12,50	$ 12,50	$ 12,50	$ 12,50	$ 12,50	$ 12,50	$ 12,50	$ 12,50	$ 150,00	DIRECCIÓN ADMINISTRATIVA
Garantizar una vida digna con	Disminuir las brechas de desigualdad,	Garantizar la conectividad interna y externa a nivel	Porcentaje de cumplimiento	100,00%	25,00%	25,00%	25,00%	25,00%	015301051101	01	530105	1101	LOJA	001	Telecomunicaciones	Pago de telefonía fija Loja	$ 18,33	$ 18,33	$ 18,33	$ 18,33	$ 18,33	$ 18,33	$ 18,33	$ 18,33	$ 18,33	$ 18,33	$ 18,33	$ 18,33	$ 220,00	DIRECCIÓN ADMINISTRATIVA
Garantizar una vida digna con	Disminuir las brechas de desigualdad,	Garantizar la conectividad interna y externa a nivel	Porcentaje de cumplimiento	100,00%	25,00%	25,00%	25,00%	25,00%	015301051201	01	530105	1201	BABAHOYO	001	Telecomunicaciones	Pago de telefonía fija Babahoyo	$ 12,50	$ 12,50	$ 12,50	$ 12,50	$ 12,50	$ 12,50	$ 12,50	$ 12,50	$ 12,50	$ 12,50	$ 12,50	$ 12,50	$ 150,00	DIRECCIÓN ADMINISTRATIVA
Garantizar una vida digna con	Disminuir las brechas de desigualdad,	Garantizar la conectividad interna y externa a nivel	Porcentaje de cumplimiento	100,00%	25,00%	25,00%	25,00%	25,00%	015301051301	01	530105	1301	PORTOVIEJO	001	Telecomunicaciones	Pago de telefonía fija e internet Portoviejo	$ 240,17	$ 240,17	$ 240,17	$ 240,17	$ 240,17	$ 240,17	$ 240,17	$ 240,17	$ 240,17	$ 240,17	$ 240,17	$ 240,17	$ 2.882,00	DIRECCIÓN ADMINISTRATIVA
Garantizar una vida digna con	Disminuir las brechas de desigualdad,	Garantizar la conectividad interna y externa a nivel	Porcentaje de cumplimiento	100,00%	25,00%	25,00%	25,00%	25,00%	015301051401	01	530105	1401	MORONA SANTIAGO	001	Telecomunicaciones	Pago de telefonía fija Morona Santiago	$ 15,00	$ 15,00	$ 15,00	$ 15,00	$ 15,00	$ 15,00	$ 15,00	$ 15,00	$ 15,00	$ 15,00	$ 15,00	$ 15,00	$ 180,00	DIRECCIÓN ADMINISTRATIVA
Garantizar una vida digna con	Disminuir las brechas de desigualdad,	Garantizar la conectividad interna y externa a nivel	Porcentaje de cumplimiento	100,00%	25,00%	25,00%	25,00%	25,00%	015301051501	01	530105	1501	TENA	001	Telecomunicaciones	Pago de telefonía fija Tena	$ 15,00	$ 15,00	$ 15,00	$ 15,00	$ 15,00	$ 15,00	$ 15,00	$ 15,00	$ 15,00	$ 15,00	$ 15,00	$ 15,00	$ 180,00	DIRECCIÓN ADMINISTRATIVA
Garantizar una vida digna con	Disminuir las brechas de desigualdad,	Garantizar la conectividad interna y externa a nivel	Porcentaje de cumplimiento	100,00%	25,00%	25,00%	25,00%	25,00%	015301051601	01	530105	1601	PASTAZA	001	Telecomunicaciones	Pago de telefonía fija Pastaza	$ 16,67	$ 16,67	$ 16,67	$ 16,67	$ 16,67	$ 16,67	$ 16,67	$ 16,67	$ 16,67	$ 16,67	$ 16,67	$ 16,67	$ 200,00	DIRECCIÓN ADMINISTRATIVA
Garantizar una vida digna con	Disminuir las brechas de desigualdad,	Garantizar la conectividad interna y externa a nivel	Porcentaje de cumplimiento	100,00%	25,00%	25,00%	25,00%	25,00%	015301051701	01	530105	1701	QUITO	001	Telecomunicaciones	Pago de internet matriz Quito	$ 1.419,17	$ 1.419,17	$ 1.419,17	$ 1.419,17	$ 1.419,17	$ 1.419,17	$ 1.419,17	$ 1.419,17	$ 1.419,17	$ 1.419,17	$ 1.419,17	$ 1.419,17	$ 17.030,00	DIRECCIÓN ADMINISTRATIVA
Garantizar una vida digna con iguales oportunidades para todas las personas	Disminuir las brechas de desigualdad, discriminación y exclusión de las personas con discapacidad en el Ecuador	Coordinar los procesos institucionales a través de la gestión de tecnologías de la información, con la finalidad de contribuir a la mejora continua y disponibilidad de servicios tecnológicos institucionales	Porcentaje de cumplimiento trimestral	100,00%	25,00%	25,00%	25,00%	25,00%	015301051701	01	530105	1701	QUITO	001	Telecomunicaciones	Contratación del servicio de internet de las 19 oficinas técnicas Territoriales (2018-2019)	$ 1.608,33	$ 1.608,33	$ 1.608,33	$ 1.608,33	$ 1.608,33	$ 1.608,33	$ 1.608,33	$ 1.608,33	$ 1.608,33	$ 1.608,33	$ 1.608,33	$ 1.608,33	$ 19.299,96	SECRETARÍA TÉCNICA
Garantizar una vida digna con	Disminuir las brechas de desigualdad,	Garantizar la conectividad interna y externa a nivel	Porcentaje de cumplimiento	100,00%	14,77%	28,41%	28,41%	28,41%	015301051701	01	530105	1701	QUITO	001	Telecomunicaciones	Pago de telefonía fija matriz Quito	$ 330,00	$ 330,00	$ (145,21)	$ 330,00	$ 330,00	$ 330,00	$ 330,00	$ 330,00	$ 330,00	$ 330,00	$ 330,00	$ 330,00	$ 3.484,79	DIRECCIÓN ADMINISTRATIVA
Garantizar una vida digna con	Disminuir las brechas de desigualdad,	Garantizar la conectividad interna y externa a nivel	Porcentaje de cumplimiento	100,00%	25,00%	25,00%	25,00%	25,00%	015301051701	01	530105	1701	QUITO	001	Telecomunicaciones	Pago de internet móvil 4 módems Quito	$ 86,67	$ 86,67	$ 86,67	$ 86,67	$ 86,67	$ 86,67	$ 86,67	$ 86,67	$ 86,67	$ 86,67	$ 86,67	$ 86,67	$ 1.040,00	DIRECCIÓN ADMINISTRATIVA
Garantizar una vida digna con	Disminuir las brechas de desigualdad,	Garantizar la conectividad interna y externa a nivel	Porcentaje de cumplimiento	#¡DIV/0!	#¡DIV/0!	#¡DIV/0!	#¡DIV/0!	#¡DIV/0!	015301051701	01	530105	1701	QUITO	001	Telecomunicaciones	Pago de líneas celulares 2 líneas Quito													$ 0,00	DIRECCIÓN ADMINISTRATIVA
Garantizar una vida digna con iguales oportunidades para todas las personas	Disminuir las brechas de desigualdad, discriminación y exclusión de las personas con discapacidad en el Ecuador	Coordinar los procesos institucionales a través de la gestión de tecnologías de la información, con la finalidad de contribuir a la mejora continua y disponibilidad de servicios tecnológicos institucionales	Porcentaje de cumplimiento trimestral	100,00%	100,00%	0,00%	0,00%	0,00%	015301051701	01	530105	1701	QUITO	001	Telecomunicaciones	Contratación del servicio de internet de las 19 oficinas técnicas Territoriales (2018-2019) diciembre	$ 850,00	$ 850,00											$ 1.700,00	SECRETARÍA TÉCNICA
Garantizar una vida digna con iguales oportunidades para todas las personas	Disminuir las brechas de desigualdad, discriminación y exclusión de las personas con discapacidad en el Ecuador	Coordinar los procesos institucionales a través de la gestión de tecnologías de la información, con la finalidad de contribuir a la mejora continua y disponibilidad de servicios tecnológicos institucionales	Porcentaje de cumplimiento trimestral	100,00%	25,00%	25,00%	25,00%	25,00%	015301051701	01	530105	1701	QUITO	001	Telecomunicaciones	Pago de correo electrónico de febrero 2019 a febrero 2020	$ 583,33	$ 583,33	$ 583,33	$ 583,33	$ 583,33	$ 583,33	$ 583,33	$ 583,33	$ 583,33	$ 583,33	$ 583,33	$ 583,33	$ 7.000,00	SECRETARÍA TÉCNICA

OBJETIVO DEL PLAN NACIONAL DE DESARROLLO 2017-2021	OBJETIVO ESTRATÉGICO INSTITUCIONAL	OBJETIVO OPERATIVO	INDICADOR	META	ENE-MAR	ABRIL-JUN	JUL-SEP	OCT-DIC	CODIGO UNICO	PROG	ITEM	GEO	GEOGRA	FUENTE	DESCRIPCIÓN DEL ITEM	ACTIVIDAD reformada 30-01-2019 / 14/03/2019	ENERO	FEBRERO	MARZO	ABRIL	MAYO	JUNIO	JULIO	AGOSTO	SEPTIEMBRE	OCTUBRE	NOVIEMBRE	DICIEMBRE	TOTAL	COORDINACIÓN/DIRECCIÓN
Garantizar una vida digna con iguales oportunidades para todas las personas	Disminuir las brechas de desigualdad, discriminación y exclusión de las personas con discapacidad en el Ecuador	Coordinar los procesos institucionales a través de la gestión de tecnologías de la información, con la finalidad de contribuir a la mejora continua y disponibilidad de servicios tecnológicos institucionales	Porcentaje de cumplimiento trimestral	100,00%	25,00%	25,00%	25,00%	25,00%	015301051701	01	530105	1701	QUITO	001	Telecomunicaciones	Pago de correo electrónico de diciembre 2018 a enero 2019	$ 100,00	$ 100,00	$ 100,00	$ 100,00	$ 100,00	$ 100,00	$ 100,00	$ 100,00	$ 100,00	$ 100,00	$ 100,00	$ 100,00	$ 1.200,00	SECRETARÍA TÉCNICA
Garantizar una vida digna con iguales oportunidades para todas las personas	Disminuir las brechas de desigualdad, discriminación y exclusión de las personas con discapacidad en el Ecuador	Coordinar los procesos institucionales a través de la gestión de tecnologías de la información, con la finalidad de contribuir a la mejora continua y disponibilidad de servicios tecnológicos institucionales	Porcentaje de cumplimiento trimestral	100,00%	20,20%	26,60%	26,60%	26,60%	015301051701	01	530105	1701	QUITO	001	Telecomunicaciones	Servicio de data center virtual		$ 4.924,02	$ 3.853,71	$ 3.853,71	$ 3.853,71	$ 3.853,71	$ 3.853,71	$ 3.853,71	$ 3.853,71	$ 3.853,71	$ 3.853,71	$ 3.853,71	$ 43.461,16	SECRETARÍA TÉCNICA
Garantizar una vida digna con	Disminuir las brechas de desigualdad,	Garantizar la conectividad interna y externa a nivel	Porcentaje de cumplimiento	100,00%	25,01%	25,00%	25,00%	25,00%	015301051801	01	530105	1801	AMBATO	001	Telecomunicaciones	Pago de telefonía fija Ambato	$ 20,84	$ 20,84	$ 20,84	$ 20,84	$ 20,83	$ 20,83	$ 20,83	$ 20,83	$ 20,83	$ 20,83	$ 20,83	$ 20,83	$ 250,00	DIRECCIÓN ADMINISTRATIVA
Garantizar una vida digna con	Disminuir las brechas de desigualdad,	Garantizar la conectividad interna y externa a nivel	Porcentaje de cumplimiento	100,00%	25,01%	25,00%	24,99%	24,99%	015301051901	01	530105	1901	ZAMORA	001	Telecomunicaciones	Pago de telefonía fija Zamora	$ 13,34	$ 13,34	$ 13,34	$ 13,34	$ 13,33	$ 13,33	$ 13,33	$ 13,33	$ 13,33	$ 13,33	$ 13,33	$ 13,33	$ 160,00	DIRECCIÓN ADMINISTRATIVA
Garantizar una vida digna con	Disminuir las brechas de desigualdad,	Garantizar la conectividad interna y externa a nivel	Porcentaje de cumplimiento	100,00%	25,00%	25,00%	25,00%	25,00%	015301052101	01	530105	2101	LAGO AGRIO	001	Telecomunicaciones	Pago de telefonía fija Lago Agrio	$ 16,67	$ 16,67	$ 16,67	$ 16,67	$ 16,67	$ 16,67	$ 16,67	$ 16,67	$ 16,67	$ 16,67	$ 16,67	$ 16,67	$ 200,00	DIRECCIÓN ADMINISTRATIVA
Garantizar una vida digna con	Disminuir las brechas de desigualdad,	Garantizar la conectividad interna y externa a nivel	Porcentaje de cumplimiento	100,00%	25,00%	25,00%	25,00%	25,00%	015301052201	01	530105	2201	FRANCISCO DE ORELLANA	001	Telecomunicaciones	Pago de telefonía fija Francisco de Orellana	$ 15,00	$ 15,00	$ 15,00	$ 15,00	$ 15,00	$ 15,00	$ 15,00	$ 15,00	$ 15,00	$ 15,00	$ 15,00	$ 15,00	$ 180,00	DIRECCIÓN ADMINISTRATIVA
Garantizar una vida digna con	Disminuir las brechas de desigualdad,	Garantizar la conectividad interna y externa a nivel	Porcentaje de cumplimiento	100,00%	25,00%	25,00%	25,00%	25,00%	015301052301	01	530105	2301	SANTO DOMINGO	001	Telecomunicaciones	Pago de telefonía fija Santo Domingo	$ 12,50	$ 12,50	$ 12,50	$ 12,50	$ 12,50	$ 12,50	$ 12,50	$ 12,50	$ 12,50	$ 12,50	$ 12,50	$ 12,50	$ 150,00	DIRECCIÓN ADMINISTRATIVA
Garantizar una vida digna con	Disminuir las brechas de desigualdad,	Garantizar la conectividad interna y externa a nivel	Porcentaje de cumplimiento	100,00%	25,00%	25,00%	25,00%	25,00%	015301052401	01	530105	2401	SANTA ELENA	001	Telecomunicaciones	Pago de telefonía fija Santa Elena	$ 10,00	$ 10,00	$ 10,00	$ 10,00	$ 10,00	$ 10,00	$ 10,00	$ 10,00	$ 10,00	$ 10,00	$ 10,00	$ 10,00	$ 120,00	DIRECCIÓN ADMINISTRATIVA
Garantizar una vida digna con	Disminuir las brechas de desigualdad,	Remitir correspondencia desde Esmeraldas	Porcentaje de cumplimiento	100,00%	-425,00%	175,00%	175,00%	175,00%	015301060101	01	530106	0101	CUENCA	001	Servicio de Correo	Servicio de correo de transporte de sobres y fletes	$ 5,83	$ 5,83	$ (54,17)	$ 5,83	$ 5,83	$ 5,83	$ 5,83	$ 5,83	$ 5,83	$ 5,83	$ 5,83	$ 5,83	$ 10,00	DIRECCIÓN ADMINISTRATIVA
Garantizar una vida digna con	Disminuir las brechas de desigualdad,	Remitir correspondencia desde Esmeraldas	Porcentaje de cumplimiento	100,00%	-102,70%	67,57%	67,57%	67,57%	015301060201	01	530106	0201	GUARANDA	001	Servicio de Correo	Servicio de correo de transporte de sobres y fletes	$ 4,17	$ 4,17	$ (27,33)	$ 4,17	$ 4,17	$ 4,17	$ 4,17	$ 4,17	$ 4,17	$ 4,17	$ 4,17	$ 4,17	$ 18,50	DIRECCIÓN ADMINISTRATIVA
Garantizar una vida digna con	Disminuir las brechas de desigualdad,	Remitir correspondencia desde Esmeraldas	Porcentaje de cumplimiento	100,00%	-12,90%	37,63%	37,63%	37,63%	015301060301	01	530106	0301	AZOGUEZ	001	Servicio de Correo	Servicio de correo de transporte de sobres y fletes	$ 2,92	$ 2,92	$ (8,83)	$ 2,92	$ 2,92	$ 2,92	$ 2,92	$ 2,92	$ 2,92	$ 2,92	$ 2,92	$ 2,92	$ 23,25	DIRECCIÓN ADMINISTRATIVA
Garantizar una vida digna con	Disminuir las brechas de desigualdad,	Remitir correspondencia desde Esmeraldas	Porcentaje de cumplimiento	100,00%	-175,00%	91,67%	91,67%	91,67%	015301060401	01	530106	0401	TULCAN	001	Servicio de Correo	Servicio de correo de transporte de sobres y fletes	$ 4,58	$ 4,58	$ (35,42)	$ 4,58	$ 4,58	$ 4,58	$ 4,58	$ 4,58	$ 4,58	$ 4,58	$ 4,58	$ 4,58	$ 15,00	DIRECCIÓN ADMINISTRATIVA
Garantizar una vida digna con	Disminuir las brechas de desigualdad,	Remitir correspondencia desde Esmeraldas	Porcentaje de cumplimiento	100,00%	-150,00%	83,33%	83,33%	83,33%	015301060501	01	530106	0501	LATACUNGA	001	Servicio de Correo	Servicio de correo de transporte de sobres y fletes	$ 4,17	$ 4,17	$ (30,83)	$ 4,17	$ 4,17	$ 4,17	$ 4,17	$ 4,17	$ 4,17	$ 4,17	$ 4,17	$ 4,17	$ 15,00	DIRECCIÓN ADMINISTRATIVA
Garantizar una vida digna con	Disminuir las brechas de desigualdad,	Remitir correspondencia desde Esmeraldas	Porcentaje de cumplimiento	100,00%	-73,08%	57,69%	57,69%	57,69%	015301060601	01	530106	0601	RIOBAMBA	001	Servicio de Correo	Servicio de correo de transporte de sobres y fletes	$ 3,75	$ 3,75	$ (21,75)	$ 3,75	$ 3,75	$ 3,75	$ 3,75	$ 3,75	$ 3,75	$ 3,75	$ 3,75	$ 3,75	$ 19,50	DIRECCIÓN ADMINISTRATIVA
Garantizar una vida digna con	Disminuir las brechas de desigualdad,	Remitir correspondencia desde Esmeraldas	Porcentaje de cumplimiento	100,00%	-158,62%	86,21%	86,21%	86,21%	015301060701	01	530106	0701	MACHALA	001	Servicio de Correo	Servicio de correo de transporte de sobres y fletes	$ 4,17	$ 4,17	$ (31,33)	$ 4,17	$ 4,17	$ 4,17	$ 4,17	$ 4,17	$ 4,17	$ 4,17	$ 4,17	$ 4,17	$ 14,50	DIRECCIÓN ADMINISTRATIVA
Garantizar una vida digna con	Disminuir las brechas de desigualdad,	Remitir correspondencia desde Esmeraldas	Porcentaje de cumplimiento	100,00%	-172,73%	90,91%	90,91%	90,91%	015301060801	01	530106	0801	ESMERALDAS	001	Servicio de Correo	Servicio de correo de transporte de sobres y fletes	$ 6,67	$ 6,67	$ (51,33)	$ 6,67	$ 6,67	$ 6,67	$ 6,67	$ 6,67	$ 6,67	$ 6,67	$ 6,67	$ 6,67	$ 22,00	DIRECCIÓN ADMINISTRATIVA
Garantizar una vida digna con	Disminuir las brechas de desigualdad,	Remitir correspondencia desde Guayaquil	Porcentaje de cumplimiento	100,00%	-325,00%	141,67%	141,67%	141,67%	015301060901	01	530106	0901	GUAYAQUIL	001	Servicio de Correo	Servicio de correo de transporte de sobres y fletes	$ 7,08	$ 7,08	$ (62,92)	$ 7,08	$ 7,08	$ 7,08	$ 7,08	$ 7,08	$ 7,08	$ 7,08	$ 7,08	$ 7,08	$ 15,00	DIRECCIÓN ADMINISTRATIVA
Garantizar una vida digna con	Disminuir las brechas de desigualdad,	Remitir correspondencia desde Esmeraldas	Porcentaje de cumplimiento	100,00%	-125,00%	75,00%	75,00%	75,00%	015301061001	01	530106	1001	IBARRA	001	Servicio de Correo	Servicio de correo de transporte de sobres y fletes	$ 3,75	$ 3,75	$ (26,25)	$ 3,75	$ 3,75	$ 3,75	$ 3,75	$ 3,75	$ 3,75	$ 3,75	$ 3,75	$ 3,75	$ 15,00	DIRECCIÓN ADMINISTRATIVA
Garantizar una vida digna con	Disminuir las brechas de desigualdad,	Remitir correspondencia desde Esmeraldas	Porcentaje de cumplimiento	100,00%	-200,00%	100,00%	100,00%	100,00%	015301061101	01	530106	1101	LOJA	001	Servicio de Correo	Servicio de correo de transporte de sobres y fletes	$ 5,00	$ 5,00	$ (40,00)	$ 5,00	$ 5,00	$ 5,00	$ 5,00	$ 5,00	$ 5,00	$ 5,00	$ 5,00	$ 5,00	$ 15,00	DIRECCIÓN ADMINISTRATIVA
Garantizar una vida digna con	Disminuir las brechas de desigualdad,	Remitir correspondencia desde Esmeraldas	Porcentaje de cumplimiento	100,00%	11,23%	29,59%	29,59%	29,59%	015301061201	01	530106	1201	BABAHOYO	001	Servicio de Correo	Servicio de correo de transporte de sobres y fletes	$ 3,75	$ 3,75	$ (3,23)	$ 3,75	$ 3,75	$ 3,75	$ 3,75	$ 3,75	$ 3,75	$ 3,75	$ 3,75	$ 3,75	$ 38,02	DIRECCIÓN ADMINISTRATIVA
Garantizar una vida digna con	Disminuir las brechas de desigualdad,	Remitir correspondencia desde Portoviejo	Porcentaje de cumplimiento	100,00%	-260,00%	120,00%	120,00%	120,00%	015301061301	01	530106	1301	PORTOVIEJO	001	Servicio de Correo	Servicio de correo de transporte de sobres y fletes	$ 10,00	$ 10,00	$ (85,00)	$ 10,00	$ 10,00	$ 10,00	$ 10,00	$ 10,00	$ 10,00	$ 10,00	$ 10,00	$ 10,00	$ 25,00	DIRECCIÓN ADMINISTRATIVA
Garantizar una vida digna con	Disminuir las brechas de desigualdad,	Remitir correspondencia desde Esmeraldas	Porcentaje de cumplimiento	100,00%	-125,00%	75,00%	75,00%	75,00%	015301061401	01	530106	1401	MORONA SANTIAGO	001	Servicio de Correo	Servicio de correo de transporte de sobres y fletes	$ 3,75	$ 3,75	$ (26,25)	$ 3,75	$ 3,75	$ 3,75	$ 3,75	$ 3,75	$ 3,75	$ 3,75	$ 3,75	$ 3,75	$ 15,00	DIRECCIÓN ADMINISTRATIVA
Garantizar una vida digna con	Disminuir las brechas de desigualdad,	Remitir correspondencia desde Esmeraldas	Porcentaje de cumplimiento	100,00%	-125,00%	75,00%	75,00%	75,00%	015301061501	01	530106	1501	TENA	001	Servicio de Correo	Servicio de correo de transporte de sobres y fletes	$ 3,75	$ 3,75	$ (26,25)	$ 3,75	$ 3,75	$ 3,75	$ 3,75	$ 3,75	$ 3,75	$ 3,75	$ 3,75	$ 3,75	$ 15,00	DIRECCIÓN ADMINISTRATIVA
Garantizar una vida digna con	Disminuir las brechas de desigualdad,	Remitir correspondencia desde Esmeraldas	Porcentaje de cumplimiento	100,00%	-53,06%	51,02%	51,02%	51,02%	015301061601	01	530106	1601	PASTAZA	001	Servicio de Correo	Servicio de correo de transporte de sobres y fletes	$ 4,17	$ 4,17	$ (21,33)	$ 4,17	$ 4,17	$ 4,17	$ 4,17	$ 4,17	$ 4,17	$ 4,17	$ 4,17	$ 4,17	$ 24,50	DIRECCIÓN ADMINISTRATIVA
Garantizar una vida digna con	Disminuir las brechas de desigualdad,	Remitir correspondencia desde Quito	Porcentaje de cumplimiento	100,00%	-183,50%	94,50%	94,50%	94,50%	015301061701	01	530106	1701	QUITO	001	Servicio de Correo	Servicio de correo de transporte de sobres y fletes	$ 146,33	$ 146,33	$ (1.145,12)	$ 146,33	$ 146,33	$ 146,33	$ 146,33	$ 146,33	$ 146,33	$ 146,33	$ 146,33	$ 146,33	$ 464,55	DIRECCIÓN ADMINISTRATIVA
Garantizar una vida digna con	Disminuir las brechas de desigualdad,	Vigilar el cumplimiento del Instructivo de Caja Chica	Porcentaje de cumplimiento	100,00%	100,00%	0,00%	0,00%	0,00%	015301061701	01	530106	1701	QUITO	001	Servicio de Correo	Reposición de caja chica Administrativa		$ 62,03											$ 62,03	DIRECCIÓN ADMINISTRATIVA
Garantizar una vida digna con	Disminuir las brechas de desigualdad,	Remitir correspondencia desde Esmeraldas	Porcentaje de cumplimiento	100,00%	0,94%	33,02%	33,02%	33,02%	015301061801	01	530106	1801	AMBATO	001	Servicio de Correo	Servicio de correo de transporte de sobres y fletes	$ 2,92	$ 2,92	$ (5,58)	$ 2,92	$ 2,92	$ 2,92	$ 2,92	$ 2,92	$ 2,92	$ 2,92	$ 2,92	$ 2,92	$ 26,50	DIRECCIÓN ADMINISTRATIVA
Garantizar una vida digna con	Disminuir las brechas de desigualdad,	Remitir correspondencia desde Esmeraldas	Porcentaje de cumplimiento	100,00%	-246,15%	115,38%	115,38%	115,38%	015301061901	01	530106	1901	ZAMORA	001	Servicio de Correo	Servicio de correo de transporte de sobres y fletes	$ 3,75	$ 3,75	$ (31,50)	$ 3,75	$ 3,75	$ 3,75	$ 3,75	$ 3,75	$ 3,75	$ 3,75	$ 3,75	$ 3,75	$ 9,75	DIRECCIÓN ADMINISTRATIVA
Garantizar una vida digna con	Disminuir las brechas de desigualdad,	Remitir correspondencia desde Esmeraldas	Porcentaje de cumplimiento	100,00%	-122,86%	74,29%	74,29%	74,29%	015301062101	01	530106	2101	SUCUMBIOS	001	Servicio de Correo	Servicio de correo de transporte de sobres y fletes	$ 4,33	$ 4,33	$ (30,17)	$ 4,33	$ 4,33	$ 4,33	$ 4,33	$ 4,33	$ 4,33	$ 4,33	$ 4,33	$ 4,33	$ 17,50	DIRECCIÓN ADMINISTRATIVA
Garantizar una vida digna con	Disminuir las brechas de desigualdad,	Remitir correspondencia desde Esmeraldas	Porcentaje de cumplimiento	100,00%	-125,00%	75,00%	75,00%	75,00%	015301062201	01	530106	2201	FRANCISCO DE ORELLANA	001	Servicio de Correo	Servicio de correo de transporte de sobres y fletes	$ 3,75	$ 3,75	$ (26,25)	$ 3,75	$ 3,75	$ 3,75	$ 3,75	$ 3,75	$ 3,75	$ 3,75	$ 3,75	$ 3,75	$ 15,00	DIRECCIÓN ADMINISTRATIVA
Garantizar una vida digna con	Disminuir las brechas de desigualdad,	Remitir correspondencia desde Esmeraldas	Porcentaje de cumplimiento	100,00%	-140,90%	80,30%	80,30%	80,30%	015301062301	01	530106	2301	SANTO DOMINGO	001	Servicio de Correo	Servicio de correo de transporte de sobres y fletes	$ 3,75	$ 3,75	$ (27,24)	$ 3,75	$ 3,75	$ 3,75	$ 3,75	$ 3,75	$ 3,75	$ 3,75	$ 3,75	$ 3,75	$ 14,01	DIRECCIÓN ADMINISTRATIVA
Garantizar una vida digna con	Disminuir las brechas de desigualdad,	Remitir correspondencia desde Esmeraldas	Porcentaje de cumplimiento	100,00%	-221,43%	107,14%	107,14%	107,14%	015301062401	01	530106	2401	SANTA ELENA	001	Servicio de Correo	Servicio de correo de transporte de sobres y fletes	$ 3,75	$ 3,75	$ (30,75)	$ 3,75	$ 3,75	$ 3,75	$ 3,75	$ 3,75	$ 3,75	$ 3,75	$ 3,75	$ 3,75	$ 10,50	DIRECCIÓN ADMINISTRATIVA
Garantizar una vida digna con	Disminuir las brechas de desigualdad,	Remitir correspondencia desde Esmeraldas	Porcentaje de cumplimiento	100,00%	100,00%	0,00%	0,00%	0,00%	015301060101	01	530106	0101	CUENCA	001	Servicio de Correo	Servicio de transporte de correos interno y externo para el CONADIS			$ 70,00										$ 70,00	DIRECCIÓN ADMINISTRATIVA
Garantizar una vida digna con	Disminuir las brechas de desigualdad,	Remitir correspondencia desde Esmeraldas	Porcentaje de cumplimiento	100,00%	100,00%	0,00%	0,00%	0,00%	015301060201	01	530106	0201	GUARANDA	001	Servicio de Correo	Servicio de transporte de correos interno y externo para el CONADIS			$ 50,00										$ 50,00	DIRECCIÓN ADMINISTRATIVA
Garantizar una vida digna con	Disminuir las brechas de desigualdad,	Remitir correspondencia desde Esmeraldas	Porcentaje de cumplimiento	100,00%	100,00%	0,00%	0,00%	0,00%	015301060301	01	530106	0301	AZOGUEZ	001	Servicio de Correo	Servicio de transporte de correos interno y externo para el CONADIS			$ 35,00										$ 35,00	DIRECCIÓN ADMINISTRATIVA
Garantizar una vida digna con	Disminuir las brechas de desigualdad,	Remitir correspondencia desde Esmeraldas	Porcentaje de cumplimiento	100,00%	100,00%	0,00%	0,00%	0,00%	015301060401	01	530106	0401	TULCAN	001	Servicio de Correo	Servicio de transporte de correos interno y externo para el CONADIS			$ 55,00										$ 55,00	DIRECCIÓN ADMINISTRATIVA
Garantizar una vida digna con	Disminuir las brechas de desigualdad,	Remitir correspondencia desde Esmeraldas	Porcentaje de cumplimiento	100,00%	100,00%	0,00%	0,00%	0,00%	015301060501	01	530106	0501	LATACUNGA	001	Servicio de Correo	Servicio de transporte de correos interno y externo para el CONADIS			$ 50,00										$ 50,00	DIRECCIÓN ADMINISTRATIVA
Garantizar una vida digna con	Disminuir las brechas de desigualdad,	Remitir correspondencia desde Esmeraldas	Porcentaje de cumplimiento	100,00%	100,00%	0,00%	0,00%	0,00%	015301060601	01	530106	0601	RIOBAMBA	001	Servicio de Correo	Servicio de transporte de correos interno y externo para el CONADIS			$ 45,00										$ 45,00	DIRECCIÓN ADMINISTRATIVA
Garantizar una vida digna con	Disminuir las brechas de desigualdad,	Remitir correspondencia desde Esmeraldas	Porcentaje de cumplimiento	100,00%	100,00%	0,00%	0,00%	0,00%	015301060701	01	530106	0701	MACHALA	001	Servicio de Correo	Servicio de transporte de correos interno y externo para el CONADIS			$ 50,00										$ 50,00	DIRECCIÓN ADMINISTRATIVA
Garantizar una vida digna con	Disminuir las brechas de desigualdad,	Remitir correspondencia desde Esmeraldas	Porcentaje de cumplimiento	100,00%	100,00%	0,00%	0,00%	0,00%	015301060801	01	530106	0801	ESMERALDAS	001	Servicio de Correo	Servicio de transporte de correos interno y externo para el CONADIS			$ 80,00										$ 80,00	DIRECCIÓN ADMINISTRATIVA
Garantizar una vida digna con	Disminuir las brechas de desigualdad,	Remitir correspondencia desde Guayaquil	Porcentaje de cumplimiento	100,00%	100,00%	0,00%	0,00%	0,00%	015301060901	01	530106	0901	GUAYAQUIL	001	Servicio de Correo	Servicio de transporte de correos interno y externo para el CONADIS			$ 85,00										$ 85,00	DIRECCIÓN ADMINISTRATIVA
Garantizar una vida digna con	Disminuir las brechas de desigualdad,	Remitir correspondencia desde Esmeraldas	Porcentaje de cumplimiento	100,00%	100,00%	0,00%	0,00%	0,00%	015301061001	01	530106	1001	IBARRA	001	Servicio de Correo	Servicio de transporte de correos interno y externo para el CONADIS			$ 45,00										$ 45,00	DIRECCIÓN ADMINISTRATIVA
Garantizar una vida digna con	Disminuir las brechas de desigualdad,	Remitir correspondencia desde Esmeraldas	Porcentaje de cumplimiento	100,00%	100,00%	0,00%	0,00%	0,00%	015301061101	01	530106	1101	LOJA	001	Servicio de Correo	Servicio de transporte de correos interno y externo para el CONADIS			$ 60,00										$ 60,00	DIRECCIÓN ADMINISTRATIVA
Garantizar una vida digna con	Disminuir las brechas de desigualdad,	Remitir correspondencia desde Esmeraldas	Porcentaje de cumplimiento	100,00%	100,00%	0,00%	0,00%	0,00%	015301061201	01	530106	1201	BABAHOYO	001	Servicio de Correo	Servicio de transporte de correos interno y externo para el CONADIS			$ 45,00										$ 45,00	DIRECCIÓN ADMINISTRATIVA
Garantizar una vida digna con	Disminuir las brechas de desigualdad,	Remitir correspondencia desde Portoviejo	Porcentaje de cumplimiento	100,00%	100,00%	0,00%	0,00%	0,00%	015301061301	01	530106	1301	PORTOVIEJO	001	Servicio de Correo	Servicio de transporte de correos interno y externo para el CONADIS			$ 120,00										$ 120,00	DIRECCIÓN ADMINISTRATIVA
Garantizar una vida digna con	Disminuir las brechas de desigualdad,	Remitir correspondencia desde Esmeraldas	Porcentaje de cumplimiento	100,00%	100,00%	0,00%	0,00%	0,00%	015301061401	01	530106	1401	MORONA SANTIAGO	001	Servicio de Correo	Servicio de transporte de correos interno y externo para el CONADIS			$ 45,00										$ 45,00	DIRECCIÓN ADMINISTRATIVA
Garantizar una vida digna con	Disminuir las brechas de desigualdad,	Remitir correspondencia desde Esmeraldas	Porcentaje de cumplimiento	100,00%	100,00%	0,00%	0,00%	0,00%	015301061501	01	530106	1501	TENA	001	Servicio de Correo	Servicio de transporte de correos interno y externo para el CONADIS			$ 45,00										$ 45,00	DIRECCIÓN ADMINISTRATIVA
Garantizar una vida digna con	Disminuir las brechas de desigualdad,	Remitir correspondencia desde Esmeraldas	Porcentaje de cumplimiento	100,00%	100,00%	0,00%	0,00%	0,00%	015301061601	01	530106	1601	PASTAZA	001	Servicio de Correo	Servicio de transporte de correos interno y externo para el CONADIS			$ 50,00										$ 50,00	DIRECCIÓN ADMINISTRATIVA
Garantizar una vida digna con	Disminuir las brechas de desigualdad,	Remitir correspondencia desde Quito	Porcentaje de cumplimiento	100,00%	100,00%	0,00%	0,00%	0,00%	015301061701	01	530106	1701	QUITO	001	Servicio de Correo	Servicio de transporte de correos interno y externo para el CONADIS			$ 1.756,00										$ 1.756,00	DIRECCIÓN ADMINISTRATIVA
Garantizar una vida digna con	Disminuir las brechas de desigualdad,	Remitir correspondencia desde Esmeraldas	Porcentaje de cumplimiento	100,00%	100,00%	0,00%	0,00%	0,00%	015301061801	01	530106	1801	AMBATO	001	Servicio de Correo	Servicio de transporte de correos interno y externo para el CONADIS			$ 35,00										$ 35,00	DIRECCIÓN ADMINISTRATIVA
Garantizar una vida digna con	Disminuir las brechas de desigualdad,	Remitir correspondencia desde Esmeraldas	Porcentaje de cumplimiento	100,00%	100,00%	0,00%	0,00%	0,00%	015301061901	01	530106	1901	ZAMORA	001	Servicio de Correo	Servicio de transporte de correos interno y externo para el CONADIS			$ 45,00										$ 45,00	DIRECCIÓN ADMINISTRATIVA
Garantizar una vida digna con	Disminuir las brechas de desigualdad,	Remitir correspondencia desde Esmeraldas	Porcentaje de cumplimiento	100,00%	100,00%	0,00%	0,00%	0,00%	015301062101	01	530106	2101	SUCUMBIOS	001	Servicio de Correo	Servicio de transporte de correos interno y externo para el CONADIS			$ 52,00										$ 52,00	DIRECCIÓN ADMINISTRATIVA
Garantizar una vida digna con	Disminuir las brechas de desigualdad,	Remitir correspondencia desde Esmeraldas	Porcentaje de cumplimiento	100,00%	100,00%	0,00%	0,00%	0,00%	015301062201	01	530106	2201	FRANCISCO DE ORELLANA	001	Servicio de Correo	Servicio de transporte de correos interno y externo para el CONADIS			$ 45,00										$ 45,00	DIRECCIÓN ADMINISTRATIVA
Garantizar una vida digna con	Disminuir las brechas de desigualdad,	Remitir correspondencia desde Esmeraldas	Porcentaje de cumplimiento	100,00%	100,00%	0,00%	0,00%	0,00%	015301062301	01	530106	2301	SANTO DOMINGO	001	Servicio de Correo	Servicio de transporte de correos interno y externo para el CONADIS			$ 45,00										$ 45,00	DIRECCIÓN ADMINISTRATIVA
Garantizar una vida digna con	Disminuir las brechas de desigualdad,	Remitir correspondencia desde Esmeraldas	Porcentaje de cumplimiento	100,00%	100,00%	0,00%	0,00%	0,00%	015301062401	01	530106	2401	SANTA ELENA	001	Servicio de Correo	Servicio de transporte de correos interno y externo para el CONADIS			$ 45,00										$ 45,00	DIRECCIÓN ADMINISTRATIVA
Garantizar una vida digna con	Disminuir las brechas de desigualdad,	Brindar un servicio de transporte al personal de la	Porcentaje de cumplimiento	100,00%	18,18%	27,27%	27,27%	27,27%	015302011701	01	530201	1701	QUITO	001	Transporte de Personal	Servicio de transporte institucional de los servidores y trabajadores de la Institución		$ 3.980,90	$ 3.980,90	$ 3.980,90	$ 3.980,90	$ 3.980,90	$ 3.980,90	$ 3.980,90	$ 3.980,90	$ 3.980,90	$ 3.980,90	$ 3.980,90	$ 43.789,90	DIRECCIÓN ADMINISTRATIVA
Garantizar una vida digna con iguales	Disminuir las brechas de desigualdad, discriminación y	Brindar un servicio de transporte al personal de la matriz	Porcentaje de cumplimiento trimestral	100,00%	100,00%	0,00%	0,00%	0,00%	015302011701	01	530201	1701	QUITO	001	Transporte de Personal	Realizar el pago del beneficio de transporte institucional de los servidores y trabajadores de la Institución al 07 de febrero 2019	$ 4.235,00	$ 4.235,00	$ -	$ -	$ -	$ -	$ -	$ -	$ -	$ -	$ -	$ -	$ 8.470,00	DIRECCIÓN ADMINISTRATIVA FINANCIERA
Garantizar una vida digna con	Disminuir las brechas de desigualdad,	Remitir paquetes desde Cuenca	Porcentaje de cumplimiento	100,00%	-50,00%	50,00%	50,00%	50,00%	015302020101	01	530202	0101	CUENCA	001	Fletes y Maniobras	Servicio de correo de transporte de sobres y fletes	$ 8,33	$ 8,33	$ (41,67)	$ 8,33	$ 8,33	$ 8,33	$ 8,33	$ 8,33	$ 8,33	$ 8,33	$ 8,33	$ 8,33	$ 50,00	DIRECCIÓN ADMINISTRATIVA
Garantizar una vida digna con	Disminuir las brechas de desigualdad,	Remitir paquetes desde Cuenca	Porcentaje de cumplimiento	100,00%	25,00%	25,00%	25,00%	25,00%	015302020201	01	530202	0201	BOLÍVAR	001	Fletes y Maniobras	Servicio de correo de transporte de sobres y fletes	$ 2,08	$ 2,08	$ 2,08	$ 2,08	$ 2,08	$ 2,08	$ 2,08	$ 2,08	$ 2,08	$ 2,08	$ 2,08	$ 2,08	$ 25,00	DIRECCIÓN ADMINISTRATIVA
Garantizar una vida digna con	Disminuir las brechas de desigualdad,	Remitir paquetes desde Azogues	Porcentaje de cumplimiento	100,00%	11,24%	29,59%	29,59%	29,59%	015302020301	01	530202	0301	AZOGUEZ	001	Fletes y Maniobras	Servicio de correo de transporte de sobres y fletes	$ 4,17	$ 4,17	$ (3,58)	$ 4,17	$ 4,17	$ 4,17	$ 4,17	$ 4,17	$ 4,17	$ 4,17	$ 4,17	$ 4,17	$ 42,25	DIRECCIÓN ADMINISTRATIVA
Garantizar una vida digna con	Disminuir las brechas de desigualdad,	Remitir paquetes desde Azogues	Porcentaje de cumplimiento	100,00%	-17,39%	39,13%	39,13%	39,13%	015302020401	01	530202	0401	CARCHI	001	Fletes y Maniobras	Servicio de correo de transporte de sobres y fletes	$ 3,75	$ 3,75	$ (12,50)	$ 3,75	$ 3,75	$ 3,75	$ 3,75	$ 3,75	$ 3,75	$ 3,75	$ 3,75	$ 3,75	$ 28,75	DIRECCIÓN ADMINISTRATIVA
Garantizar una vida digna con	Disminuir las brechas de desigualdad,	Remitir paquetes desde Azogues	Porcentaje de cumplimiento	100,00%	-36,36%	45,45%	45,45%	45,45%	015302020501	01	530202	0501	COTOPAXI	001	Fletes y Maniobras	Servicio de correo de transporte de sobres y fletes	$ 2,50	$ 2,50	$ (11,00)	$ 2,50	$ 2,50	$ 2,50	$ 2,50	$ 2,50	$ 2,50	$ 2,50	$ 2,50	$ 2,50	$ 16,50	DIRECCIÓN ADMINISTRATIVA
Garantizar una vida digna con	Disminuir las brechas de desigualdad,	Remitir paquetes desde Azogues	Porcentaje de cumplimiento	100,00%	25,00%	25,00%	25,00%	25,00%	015302020601	01	530202	0601	CHIMBORAZO	001	Fletes y Maniobras	Servicio de correo de transporte de sobres y fletes	$ 2,50	$ 2,50	$ 2,50	$ 2,50	$ 2,50	$ 2,50	$ 2,50	$ 2,50	$ 2,50	$ 2,50	$ 2,50	$ 2,50	$ 30,00	DIRECCIÓN ADMINISTRATIVA
Garantizar una vida digna con	Disminuir las brechas de desigualdad,	Remitir paquetes desde Azogues	Porcentaje de cumplimiento	100,00%	23,47%	25,51%	25,51%	25,51%	015302020701	01	530202	0701	EL ORO	001	Fletes y Maniobras	Servicio de correo de transporte de sobres y fletes	$ 2,08	$ 2,08	$ 1,58	$ 2,08	$ 2,08	$ 2,08	$ 2,08	$ 2,08	$ 2,08	$ 2,08	$ 2,08	$ 2,08	$ 24,50	DIRECCIÓN ADMINISTRATIVA
Garantizar una vida digna con	Disminuir las brechas de desigualdad,	Remitir paquetes desde Esmeraldas	Porcentaje de cumplimiento	100,00%	19,35%	26,88%	26,88%	26,88%	015302020801	01	530202	0801	ESMERALDAS	001	Fletes y Maniobras	Servicio de correo de transporte de sobres y fletes	$ 8,33	$ 8,33	$ 1,33	$ 8,33	$ 8,33	$ 8,33	$ 8,33	$ 8,33	$ 8,33	$ 8,33	$ 8,33	$ 8,33	$ 93,00	DIRECCIÓN ADMINISTRATIVA
Garantizar una vida digna con	Disminuir las brechas de desigualdad,	Remitir paquetes desde Guayaquil	Porcentaje de cumplimiento	100,00%	-184,21%	94,74%	94,74%	94,74%	015302020901	01	530202	0901	GUAYAQUIL	001	Fletes y Maniobras	Servicio de correo de transporte de sobres y fletes	$ 15,00	$ 15,00	$ (117,50)	$ 15,00	$ 15,00	$ 15,00	$ 15,00	$ 15,00	$ 15,00	$ 15,00	$ 15,00	$ 15,00	$ 47,50	DIRECCIÓN ADMINISTRATIVA
Garantizar una vida digna con	Disminuir las brechas de desigualdad,	Remitir paquetes desde Guayaquil	Porcentaje de cumplimiento	100,00%	25,00%	25,00%	25,00%	25,00%	015302021001	01	530202	1001	IMBABURA	001	Fletes y Maniobras	Servicio de correo de transporte de sobres y fletes	$ 3,33	$ 3,33	$ 3,33	$ 3,33	$ 3,33	$ 3,33	$ 3,33	$ 3,33	$ 3,33	$ 3,33	$ 3,33	$ 3,33	$ 40,00	DIRECCIÓN ADMINISTRATIVA
Garantizar una vida digna con	Disminuir las brechas de desigualdad,	Remitir paquetes desde Guayaquil	Porcentaje de cumplimiento	100,00%	-9,76%	36,59%	36,59%	36,59%	015302021101	01	530202	1101	LOJA	001	Fletes y Maniobras	Servicio de correo de transporte de sobres y fletes	$ 2,50	$ 2,50	$ (7,00)	$ 2,50	$ 2,50	$ 2,50	$ 2,50	$ 2,50	$ 2,50	$ 2,50	$ 2,50	$ 2,50	$ 20,50	DIRECCIÓN ADMINISTRATIVA
Garantizar una vida digna con	Disminuir las brechas de desigualdad,	Remitir paquetes desde Guayaquil	Porcentaje de cumplimiento	100,00%	25,00%	25,00%	25,00%	25,00%	015302021201	01	530202	1201	LOS RÍOS	001	Fletes y Maniobras	Servicio de correo de transporte de sobres y fletes	$ 2,08	$ 2,08	$ 2,08	$ 2,08	$ 2,08	$ 2,08	$ 2,08	$ 2,08	$ 2,08	$ 2,08	$ 2,08	$ 2,08	$ 25,00	DIRECCIÓN ADMINISTRATIVA
Garantizar una vida digna con	Disminuir las brechas de desigualdad,	Remitir paquetes desde Portoviejo	Porcentaje de cumplimiento	100,00%	-90,48%	63,49%	63,49%	63,49%	015302021301	01	530202	1301	PORTOVIEJO	001	Fletes y Maniobras	Servicio de correo de transporte de sobres y fletes	$ 10,00	$ 10,00	$ (62,75)	$ 10,00	$ 10,00	$ 10,00	$ 10,00	$ 10,00	$ 10,00	$ 10,00	$ 10,00	$ 10,00	$ 47,25	DIRECCIÓN ADMINISTRATIVA
Garantizar una vida digna con	Disminuir las brechas de desigualdad,	Remitir paquetes desde Portoviejo	Porcentaje de cumplimiento	100,00%	-9,38%	36,46%	36,46%	36,46%	015302021401	01	530202	1401	MORONA SANTIAGO	001	Fletes y Maniobras	Servicio de correo de transporte de sobres y fletes	$ 2,92	$ 2,92	$ (8,08)	$ 2,92	$ 2,92	$ 2,92	$ 2,92	$ 2,92	$ 2,92	$ 2,92	$ 2,92	$ 2,92	$ 24,00	DIRECCIÓN ADMINISTRATIVA

OBJETIVO DEL PLAN NACIONAL DE DESARROLLO 2017-2021	OBJETIVO ESTRATÉGICO INSTITUCIONAL	OBJETIVO OPERATIVO	INDICADOR	META	ENE-MAR	ABRIL-JUN	JUL-SEP	OCT-DIC	CODIGO UNICO	PROG	ITEM	GEO	GEOGRA	FUENTE	DESCRIPCIÓN DEL ITEM	ACTIVIDAD reformada 30-01-2019 / 14/03/2019	ENERO	FEBRERO	MARZO	ABRIL	MAYO	JUNIO	JULIO	AGOSTO	SEPTIEMBRE	OCTUBRE	NOVIEMBRE	DICIEMBRE	TOTAL	COORDINACIÓN/DIRECCIÓN
Garantizar una vida digna con	Disminuir las brechas de desigualdad.	Remitir paquetes desde Portoviejo	Porcentaje de cumplimiento	100,00%	-48,15%	49,38%	49,38%	49,38%	015302021501	01	530202	1501	NAPO	001	Fletes y Maniobras	Servicio de correo de transporte de sobres y fletes	$ 3,33	$ 3,33	$ (16,42)	$ 3,33	$ 3,33	$ 3,33	$ 3,33	$ 3,33	$ 3,33	$ 3,33	$ 3,33	$ 3,33	$ 20,25	DIRECCIÓN ADMINISTRATIVA
Garantizar una vida digna con	Disminuir las brechas de desigualdad.	Remitir paquetes desde Portoviejo	Porcentaje de cumplimiento	100,00%	-87,50%	62,50%	62,50%	62,50%	015302021601	01	530202	1601	PASTAZA	001	Fletes y Maniobras	Servicio de correo de transporte de sobres y fletes	$ 2,08	$ 2,08	$ (12,92)	$ 2,08	$ 2,08	$ 2,08	$ 2,08	$ 2,08	$ 2,08	$ 2,08	$ 2,08	$ 2,08	$ 10,00	DIRECCIÓN ADMINISTRATIVA
Garantizar una vida digna con	Disminuir las brechas de desigualdad.	Remitir paquetes desde Quito	Porcentaje de cumplimiento	100,00%	-115,28%	71,76%	71,76%	71,76%	015302021701	01	530202	1701	QUITO	001	Fletes y Maniobras	Servicio de correo de transporte de sobres y fletes	$ 187,92	$ 187,92	$ (1.281,48)	$ 187,92	$ 187,92	$ 187,92	$ 187,92	$ 187,92	$ 187,92	$ 187,92	$ 187,92	$ 187,92	$ 785,60	DIRECCIÓN ADMINISTRATIVA
Garantizar una vida digna con	Disminuir las brechas de desigualdad.	Vigilar el cumplimiento del Instructivo de Caja Chica	Porcentaje de cumplimiento	100,00%	100,00%	0,00%	0,00%	0,00%	015302021701	01	530202	1701	QUITO	001	Fletes y Maniobras	Reposición de caja chica de la Máxima Autoridad		$ 59,05											$ 59,05	DIRECCIÓN ADMINISTRATIVA
Garantizar una vida digna con	Disminuir las brechas de desigualdad.	Remitir paquetes desde Portoviejo	Porcentaje de cumplimiento	100,00%	25,00%	25,00%	25,00%	25,00%	015302021801	01	530202	1801	TUNGURAHUA	001	Fletes y Maniobras	Servicio de correo de transporte de sobres y fletes	$ 2,50	$ 2,50	$ 2,50	$ 2,50	$ 2,50	$ 2,50	$ 2,50	$ 2,50	$ 2,50	$ 2,50	$ 2,50	$ 2,50	$ 30,00	DIRECCIÓN ADMINISTRATIVA
Garantizar una vida digna con	Disminuir las brechas de desigualdad.	Remitir paquetes desde Portoviejo	Porcentaje de cumplimiento	100,00%	10,00%	30,00%	30,00%	30,00%	015302021901	01	530202	1901	ZAMORA	001	Fletes y Maniobras	Servicio de correo de transporte de sobres y fletes	$ 2,50	$ 2,50	$ (2,50)	$ 2,50	$ 2,50	$ 2,50	$ 2,50	$ 2,50	$ 2,50	$ 2,50	$ 2,50	$ 2,50	$ 25,00	DIRECCIÓN ADMINISTRATIVA
Garantizar una vida digna con	Disminuir las brechas de desigualdad.	Remitir paquetes desde Portoviejo	Porcentaje de cumplimiento	100,00%	-5,63%	35,21%	35,21%	35,21%	015302022101	01	530202	2101	SUCUMBIOS	001	Fletes y Maniobras	Servicio de correo de transporte de sobres y fletes	$ 2,08	$ 2,08	$ (5,17)	$ 2,08	$ 2,08	$ 2,08	$ 2,08	$ 2,08	$ 2,08	$ 2,08	$ 2,08	$ 2,08	$ 17,75	DIRECCIÓN ADMINISTRATIVA
Garantizar una vida digna con	Disminuir las brechas de desigualdad.	Remitir paquetes desde Portoviejo	Porcentaje de cumplimiento	100,00%	-240,91%	113,64%	113,64%	113,64%	015302022201	01	530202	2201	FRANCISCO DE ORELLANA	001	Fletes y Maniobras	Servicio de correo de transporte de sobres y fletes	$ 8,33	$ 8,33	$ (69,67)	$ 8,33	$ 8,33	$ 8,33	$ 8,33	$ 8,33	$ 8,33	$ 8,33	$ 8,33	$ 8,33	$ 22,00	DIRECCIÓN ADMINISTRATIVA
Garantizar una vida digna con	Disminuir las brechas de desigualdad.	Remitir paquetes desde Portoviejo	Porcentaje de cumplimiento	100,00%	25,00%	25,00%	25,00%	25,00%	015302022301	01	530202	2301	SANTO DOMINGO	001	Fletes y Maniobras	Servicio de correo de transporte de sobres y fletes	$ 2,08	$ 2,08	$ 2,08	$ 2,08	$ 2,08	$ 2,08	$ 2,08	$ 2,08	$ 2,08	$ 2,08	$ 2,08	$ 2,08	$ 25,00	DIRECCIÓN ADMINISTRATIVA
Garantizar una vida digna con	Disminuir las brechas de desigualdad.	Remitir paquetes desde Portoviejo	Porcentaje de cumplimiento	100,00%	-97,26%	65,75%	65,75%	65,75%	015302022401	01	530202	2401	SANTA ELENA	001	Fletes y Maniobras	Servicio de correo de transporte de sobres y fletes	$ 4,17	$ 4,17	$ (26,82)	$ 4,17	$ 4,17	$ 4,17	$ 4,17	$ 4,17	$ 4,17	$ 4,17	$ 4,17	$ 4,17	$ 19,01	DIRECCIÓN ADMINISTRATIVA
Garantizar una vida digna con	Disminuir las brechas de desigualdad	Remitir paquetes desde Cuenca	Porcentaje de cumplimiento	100,00%	100,00%	0,00%	0,00%	0,00%	015302020101	01	530202	0101	CUENCA	001	Fletes y Maniobras	Servicio de transporte de correos interno y externo para el CONADIS			$ 100,00										$ 100,00	
Garantizar una vida digna con	Disminuir las brechas de desigualdad	Remitir paquetes desde Cuenca	Porcentaje de cumplimiento	100,00%	100,00%	0,00%	0,00%	0,00%	015302020201	01	530202	0201	BOLÍVAR	001	Fletes y Maniobras	Servicio de transporte de correos interno y externo para el CONADIS			$ 40,00										$ 40,00	
Garantizar una vida digna con	Disminuir las brechas de desigualdad.	Remitir paquetes desde Azogues	Porcentaje de cumplimiento	100,00%	100,00%	0,00%	0,00%	0,00%	015302020301	01	530202	0301	AZOGUEZ	001	Fletes y Maniobras	Servicio de transporte de correos interno y externo para el CONADIS			$ 50,00										$ 50,00	
Garantizar una vida digna con	Disminuir las brechas de desigualdad.	Remitir paquetes desde Azogues	Porcentaje de cumplimiento	100,00%	100,00%	0,00%	0,00%	0,00%	015302020401	01	530202	0401	CARCHI	001	Fletes y Maniobras	Servicio de transporte de correos interno y externo para el CONADIS			$ 45,00										$ 45,00	
Garantizar una vida digna con	Disminuir las brechas de desigualdad.	Remitir paquetes desde Azogues	Porcentaje de cumplimiento	100,00%	100,00%	0,00%	0,00%	0,00%	015302020501	01	530202	0501	COTOPAXI	001	Fletes y Maniobras	Servicio de transporte de correos interno y externo para el CONADIS			$ 30,00										$ 30,00	
Garantizar una vida digna con	Disminuir las brechas de desigualdad.	Remitir paquetes desde Azogues	Porcentaje de cumplimiento	100,00%	100,00%	0,00%	0,00%	0,00%	015302020601	01	530202	0601	CHIMBORAZO	001	Fletes y Maniobras	Servicio de transporte de correos interno y externo para el CONADIS			$ 30,00										$ 30,00	
Garantizar una vida digna con	Disminuir las brechas de desigualdad.	Remitir paquetes desde Azogues	Porcentaje de cumplimiento	100,00%	100,00%	0,00%	0,00%	0,00%	015302020701	01	530202	0701	EL ORO	001	Fletes y Maniobras	Servicio de transporte de correos interno y externo para el CONADIS			$ 35,00										$ 35,00	
Garantizar una vida digna con	Disminuir las brechas de desigualdad.	Remitir paquetes desde Esmeraldas	Porcentaje de cumplimiento	100,00%	100,00%	0,00%	0,00%	0,00%	015302020801	01	530202	0801	ESMERALDAS	001	Fletes y Maniobras	Servicio de transporte de correos interno y externo para el CONADIS			$ 100,00										$ 100,00	
Garantizar una vida digna con	Disminuir las brechas de desigualdad.	Remitir paquetes desde Guayaquil	Porcentaje de cumplimiento	100,00%	100,00%	0,00%	0,00%	0,00%	015302020901	01	530202	0901	GUAYAQUIL	001	Fletes y Maniobras	Servicio de transporte de correos interno y externo para el CONADIS			$ 180,00										$ 180,00	
Garantizar una vida digna con	Disminuir las brechas de desigualdad	Remitir paquetes desde Guayaquil	Porcentaje de cumplimiento	100,00%	100,00%	0,00%	0,00%	0,00%	015302021001	01	530202	1001	IMBABURA	001	Fletes y Maniobras	Servicio de transporte de correos interno y externo para el CONADIS			$ 40,00										$ 40,00	
Garantizar una vida digna con	Disminuir las brechas de desigualdad	Remitir paquetes desde Guayaquil	Porcentaje de cumplimiento	100,00%	100,00%	0,00%	0,00%	0,00%	015302021101	01	530202	1101	LOJA	001	Fletes y Maniobras	Servicio de transporte de correos interno y externo para el CONADIS			$ 30,00										$ 30,00	
Garantizar una vida digna con	Disminuir las brechas de desigualdad	Remitir paquetes desde Guayaquil	Porcentaje de cumplimiento	100,00%	100,00%	0,00%	0,00%	0,00%	015302021201	01	530202	1201	LOS RÍOS	001	Fletes y Maniobras	Servicio de transporte de correos interno y externo para el CONADIS			$ 35,00										$ 35,00	
Garantizar una vida digna con	Disminuir las brechas de desigualdad	Remitir paquetes desde Portoviejo	Porcentaje de cumplimiento	100,00%	100,00%	0,00%	0,00%	0,00%	015302021301	01	530202	1301	PORTOVIEJO	001	Fletes y Maniobras	Servicio de transporte de correos interno y externo para el CONADIS			$ 120,00										$ 120,00	
Garantizar una vida digna con	Disminuir las brechas de desigualdad	Remitir paquetes desde Portoviejo	Porcentaje de cumplimiento	100,00%	100,00%	0,00%	0,00%	0,00%	015302021401	01	530202	1401	MORONA SANTIAGO	001	Fletes y Maniobras	Servicio de transporte de correos interno y externo para el CONADIS			$ 35,00										$ 35,00	
Garantizar una vida digna con	Disminuir las brechas de desigualdad	Remitir paquetes desde Portoviejo	Porcentaje de cumplimiento	100,00%	100,00%	0,00%	0,00%	0,00%	015302021501	01	530202	1501	NAPO	001	Fletes y Maniobras	Servicio de transporte de correos interno y externo para el CONADIS			$ 40,00										$ 40,00	
Garantizar una vida digna con	Disminuir las brechas de desigualdad.	Remitir paquetes desde Portoviejo	Porcentaje de cumplimiento	100,00%	100,00%	0,00%	0,00%	0,00%	015302021601	01	530202	1601	PASTAZA	001	Fletes y Maniobras	Servicio de transporte de correos interno y externo para el CONADIS			$ 35,00										$ 35,00	
Garantizar una vida digna con	Disminuir las brechas de desigualdad	Remitir paquetes desde Quito	Porcentaje de cumplimiento	100,00%	100,00%	0,00%	0,00%	0,00%	015302021701	01	530202	1701	QUITO	001	Fletes y Maniobras	Servicio de transporte de correos interno y externo para el CONADIS			$ 2.210,00										$ 2.210,00	
Garantizar una vida digna con	Disminuir las brechas de desigualdad	Remitir paquetes desde Portoviejo	Porcentaje de cumplimiento	100,00%	100,00%	0,00%	0,00%	0,00%	015302021801	01	530202	1801	TUNGURAHUA	001	Fletes y Maniobras	Servicio de transporte de correos interno y externo para el CONADIS			$ 30,00										$ 30,00	
Garantizar una vida digna con	Disminuir las brechas de desigualdad	Remitir paquetes desde Portoviejo	Porcentaje de cumplimiento	100,00%	100,00%	0,00%	0,00%	0,00%	015302021901	01	530202	1901	ZAMORA	001	Fletes y Maniobras	Servicio de transporte de correos interno y externo para el CONADIS			$ 30,00										$ 30,00	
Garantizar una vida digna con	Disminuir las brechas de desigualdad	Remitir paquetes desde Portoviejo	Porcentaje de cumplimiento	100,00%	100,00%	0,00%	0,00%	0,00%	015302022101	01	530202	2101	SUCUMBIOS	001	Fletes y Maniobras	Servicio de transporte de correos interno y externo para el CONADIS			$ 25,00										$ 25,00	
Garantizar una vida digna con	Disminuir las brechas de desigualdad	Remitir paquetes desde Portoviejo	Porcentaje de cumplimiento	100,00%	100,00%	0,00%	0,00%	0,00%	015302022201	01	530202	2201	FRANCISCO DE ORELLANA	001	Fletes y Maniobras	Servicio de transporte de correos interno y externo para el CONADIS			$ 100,00										$ 100,00	
Garantizar una vida digna con	Disminuir las brechas de desigualdad	Remitir paquetes desde Portoviejo	Porcentaje de cumplimiento	100,00%	100,00%	0,00%	0,00%	0,00%	015302022301	01	530202	2301	SANTO DOMINGO	001	Fletes y Maniobras	Servicio de transporte de correos interno y externo para el CONADIS			$ 25,00										$ 25,00	
Garantizar una vida digna con	Disminuir las brechas de desigualdad	Remitir paquetes desde Portoviejo	Porcentaje de cumplimiento	100,00%	100,00%	0,00%	0,00%	0,00%	015302022401	01	530202	2401	SANTA ELENA	001	Fletes y Maniobras	Servicio de transporte de correos interno y externo para el CONADIS			$ 50,00										$ 50,00	
Garantizar una vida digna con	Transversalizar la política pública de	Desarrollar documentos técnicos para la socialización y	Porcentaje de cumplimiento	100,00%	0,00%	100,00%	0,00%	0,00%	875302041701	87	530204	1701	QUITO	001	Edición - Impresión - Reproducción -	Producción de formatos accesibles				$ 7.960,00									$ 7.960,00	COORDINACIÓN TÉCNICA
Garantizar una vida digna con	Transversalizar la política pública de	Desarrollar documentos técnicos para la socialización y	Porcentaje de cumplimiento	100,00%	100,00%	0,00%	0,00%	0,00%	015302041701	01	530204	1701	QUITO	001	Edición - Impresión - Reproducción -	Reposición de caja chica Administrativa		$ 22,40											$ 22,40	DIRECCIÓN ADMINISTRATIVA
Garantizar una vida digna con	Transversalizar la política pública de	Realizar actividades para promover la inclusión y los	Porcentaje de cumplimiento	100,00%	0,00%	100,00%	0,00%	0,00%	875302071701	87	530207	1701	QUITO	001	Difusión, Información y	Promoción de los derechos deportivos de las personas con discapacidad						$ 12.185,71							$ 12.185,71	COORDINACIÓN TÉCNICA
Garantizar una vida digna con	Disminuir las brechas de desigualdad.	Garantizar la seguridad y vigilancia de matriz	Porcentaje de cumplimiento	100,00%	25,00%	25,00%	25,00%	25,00%	015302081701	01	530208	1701	QUITO	001	Servicio de Seguridad y	Pago del Servicio de Seguridad y Vigilancia oficinas ubicadas en la ciudad de Quito al 27 de diciembre 2019	$ 2.228,80	$ 2.228,80	$ 2.228,80	$ 2.228,80	$ 2.228,80	$ 2.228,80	$ 2.228,80	$ 2.228,80	$ 2.228,80	$ 2.228,80	$ 2.228,80	$ 2.228,80	$ 26.745,60	DIRECCIÓN ADMINISTRATIVA
Garantizar una vida digna con	Disminuir las brechas de desigualdad.	Garantizar la seguridad y vigilancia de matriz	Porcentaje de cumplimiento	100,00%	100,00%	0,00%	0,00%	0,00%	015302081701	01	530208	1701	QUITO	001	Servicio de Seguridad y	Pago del Servicio de Seguridad y Vigilancia para las oficinas ubicadas en la ciudad de Quito, diciembre 2018	$ 3.518,50												$ 3.518,50	DIRECCIÓN ADMINISTRATIVA
Garantizar una vida digna con	Disminuir las brechas de desigualdad.	Proveer de seguridad a los vehículos del Consejo	Porcentaje de cumplimiento	100,00%	18,18%	27,27%	27,27%	27,27%	015302081701	01	530208	1701	QUITO	001	Servicio de Seguridad y	Servicio de monitoreo satelital para vehículos del CONADIS		$ 180,91	$ 180,91	$ 180,91	$ 180,91	$ 180,91	$ 180,91	$ 180,91	$ 180,91	$ 180,91	$ 180,91	$ 180,91	$ 1.990,00	DIRECCIÓN ADMINISTRATIVA
Garantizar una vida digna con	Disminuir las brechas de desigualdad.	Proveer de seguridad a los vehículos del Consejo	Porcentaje de cumplimiento	100,00%	100,00%	0,00%	0,00%	0,00%	015302081701	01	530208	1701	QUITO	001	Servicio de Seguridad y	Servicio de monitoreo satelital para vehículos del CONADIS diciembre 2018, enero y febrero 2019	$ 165,76	$ 216,24											$ 382,00	DIRECCIÓN ADMINISTRATIVA
Garantizar una vida digna con	Disminuir las brechas de desigualdad.	Asegurar un ambiente saludable para los	Porcentaje de cumplimiento	100,00%	0,00%	50,00%	50,00%	0,00%	015302091701	01	530209	1701	QUITO	001	Servicios de Aseo, Lavado de	Servicio de control de plagas y desinfección ambiental para el edificio del CONADIS-Quito					$ 302,50			$ 302,50					$ 605,00	DIRECCIÓN ADMINISTRATIVA
Garantizar una vida digna con iguales	Disminuir las brechas de desigualdad, discriminación y	Garantizar los derechos del uso de bienes de las personas con discapacidad	Porcentaje de cumplimiento trimestral	100,00%	0,00%	100,00%	0,00%	0,00%	015302211701	01	530221	1701	QUITO	001	Eventuales sin Relación de	Servicios eventuales por contratación de agente afianzador para desaduanización				$ 3.000,00									$ 3.000,00	DIRECCIÓN ADMINISTRATIVA FINANCIERA
Garantizar una vida digna con	Disminuir las brechas de desigualdad.	Entregar documentos físicos y digitalizado al MSP conforme la	Porcentaje de cumplimiento	100,00%	0,00%	76,41%	23,59%	0,00%	015302301701	01	530230	1701	QUITO	001	Digitalización de Información y Datos	Digitalización de archivos institucionales				$ 54.619,59			$ 16.863,00						$ 71.482,59	DIRECCIÓN ADMINISTRATIVA
Garantizar una vida digna con iguales oportunidades	Disminuir las brechas de desigualdad, discriminación y exclusión de las	Difundir, promocionar y posicionar la gestión institucional a través de la administración de los procesos	Porcentaje de cumplimiento trimestral	100,00%	100,00%	0,00%	0,00%	0,00%	875302411701	87	530241	1701	QUITO	001	Servicios de Monitoreo de la Información en - Televisión - Radio	Monitoreo de medios de comunicación nacionales y locales del mes de diciembre 2018	$ 637,24												$ 637,24	SECRETARÍA TÉCNICA
Garantizar una vida digna con iguales oportunidades	Disminuir las brechas de desigualdad, discriminación y exclusión de las	Difundir, promocionar y posicionar la gestión institucional a través de la administración de los procesos	Porcentaje de cumplimiento trimestral	100,00%	10,00%	30,00%	30,00%	30,00%	875302411701	87	530241	1701	QUITO	001	Servicios de Monitoreo de la Información en - Televisión - Radio-	Monitoreo de medios de comunicación nacionales y locales de enero a diciembre 2019			$ 796,00	$ 796,00	$ 796,00	$ 796,00	$ 796,00	$ 796,00	$ 796,00	$ 796,00	$ 796,00	$ 796,00	$ 7.960,00	SECRETARÍA TÉCNICA
Garantizar una vida digna con	Transversalizar la política pública de	Realizar eventos a nivel nacional para promover la	Porcentaje de cumplimiento	#¡DIV/0!	#¡DIV/0!	#¡DIV/0!	#¡DIV/0!	#¡DIV/0!	875302491701	87	530249	1701	QUITO	001	Eventos Públicos Promocionales	Realizar Eventos Institucionales													$ 0,00	COORDINACIÓN TÉCNICA
Garantizar una vida digna con iguales	Observar, dar seguimiento y evaluar las políticas	Contratar el servicio de pasajes para el cumplimento de las funciones del Consejo	Porcentaje de cumplimiento trimestral	#¡DIV/0!	#¡DIV/0!	#¡DIV/0!	#¡DIV/0!	#¡DIV/0!	015303010901	01	530301	0901	GUAYAQUIL	001	Pasajes al Interior	Pago de pasajes generados por licencias con remuneración por viáticos de los Técnicos Territoriales	$ 8,33	$ 8,33	$ 8,33	$ (25,00)									$ 0,00	COORDINACIÓN TÉCNICA
Garantizar una vida digna con iguales	Disminuir las brechas de desigualdad, discriminación y	Contratar el servicio de pasajes aéreos para el cumplimento de las funciones del Consejo	Porcentaje de cumplimiento trimestral	100,00%	25,00%	25,00%	25,00%	25,00%	015303011701	01	530301	1701	QUITO	001	Pasajes al Interior	Ejecución de contrato de servicio de transporte aéreo.	$ 634,25	$ 634,25	$ 634,25	$ 634,25	$ 634,25	$ 634,25	$ 634,25	$ 634,25	$ 634,25	$ 634,25	$ 634,25	$ 634,25	$ 7.611,00	DIRECCIÓN ADMINISTRATIVA FINANCIERA
Garantizar una vida digna con iguales	Observar, dar seguimiento y evaluar las políticas	Contratar el servicio de pasajes para el cumplimento de las funciones del Consejo	Porcentaje de cumplimiento trimestral	100,00%	0,00%	17,50%	17,50%	65,00%	015303011701	01	530301	1701	QUITO	001	Pasajes al Interior	Pago de pasajes generados por licencias con remuneración por viáticos de los Técnicos Territoriales						$ 14,00	$ 14,00			$ 26,00	$ 26,00		$ 80,00	COORDINACIÓN TÉCNICA
Garantizar una vida digna con iguales	Observar, dar seguimiento y evaluar las políticas	Contratar el servicio de pasajes para el cumplimento de las funciones del Consejo	Porcentaje de cumplimiento trimestral	100,00%	25,00%	25,00%	25,00%	25,00%	015303011701	01	530301	1701	QUITO	001	Pasajes al Interior	Pago de pasajes generados por licencias con remuneración por viáticos, Quito			$ 20,00			$ 20,00			$ 20,00			$ 20,00	$ 80,00	DIRECCIÓN ADMINISTRATIVA FINANCIERA
Garantizar una vida digna con iguales	Disminuir las brechas de desigualdad, discriminación y	Vigilar el cumplimiento del Instructivo de Caja Chica	Porcentaje de cumplimiento trimestral	100,00%	100,00%	0,00%	0,00%	0,00%	015303011701	01	530301	1701	QUITO	001	Pasajes al Interior	Reposición de caja chica de la Máxima Autoridad		$ 19,00											$ 19,00	
Garantizar una vida digna con iguales	Observar, dar seguimiento y evaluar las políticas	Contratar el servicio de pasajes para el cumplimento de las funciones del Consejo	Porcentaje de cumplimiento trimestral	100,00%	0,00%	17,50%	17,50%	65,00%	015303010201	01	530301	0201	BOLÍVAR	001	Pasajes al Interior	Pago de pasajes generados por licencias con remuneración por viáticos de los Técnicos Territoriales						$ 5,60	$ 5,60			$ 10,40	$ 10,40		$ 32,00	COORDINACIÓN TÉCNICA
Garantizar una vida digna con iguales	Observar, dar seguimiento y evaluar las políticas	Contratar el servicio de pasajes para el cumplimento de las funciones del Consejo	Porcentaje de cumplimiento trimestral	100,00%	0,00%	17,50%	17,50%	65,00%	015303010301	01	530301	0301	AZOGUEZ	001	Pasajes al Interior	Pago de pasajes generados por licencias con remuneración por viáticos de los Técnicos Territoriales						$ 5,60	$ 5,60			$ 10,40	$ 10,40		$ 32,00	COORDINACIÓN TÉCNICA
Garantizar una vida digna con iguales	Observar, dar seguimiento y evaluar las políticas	Contratar el servicio de pasajes para el cumplimento de las funciones del Consejo	Porcentaje de cumplimiento trimestral	100,00%	0,00%	17,50%	17,50%	65,00%	015303010401	01	530301	0401	CARCHI	001	Pasajes al Interior	Pago de pasajes generados por licencias con remuneración por viáticos de los Técnicos Territoriales						$ 5,60	$ 5,60			$ 10,40	$ 10,40		$ 32,00	COORDINACIÓN TÉCNICA
Garantizar una vida digna con iguales	Observar, dar seguimiento y evaluar las políticas	Contratar el servicio de pasajes para el cumplimento de las funciones del Consejo	Porcentaje de cumplimiento trimestral	100,00%	0,00%	17,50%	17,50%	65,00%	015303010501	01	530301	0501	COTOPAXI	001	Pasajes al Interior	Pago de pasajes generados por licencias con remuneración por viáticos de los Técnicos Territoriales						$ 8,40	$ 8,40			$ 15,60	$ 15,60		$ 48,00	COORDINACIÓN TÉCNICA
Garantizar una vida digna con iguales	Observar, dar seguimiento y evaluar las políticas	Contratar el servicio de pasajes para el cumplimento de las funciones del Consejo	Porcentaje de cumplimiento trimestral	100,00%	0,00%	17,50%	17,50%	65,00%	015303010601	01	530301	0601	RIOBAMBA	001	Pasajes al Interior	Pago de pasajes generados por licencias con remuneración por viáticos de los Técnicos Territoriales						$ 2,80	$ 2,80			$ 5,20	$ 5,20		$ 16,00	COORDINACIÓN TÉCNICA
Garantizar una vida digna con iguales	Observar, dar seguimiento y evaluar las políticas	Contratar el servicio de pasajes para el cumplimento de las funciones del Consejo	Porcentaje de cumplimiento trimestral	100,00%	0,00%	17,50%	17,50%	65,00%	015303010701	01	530301	0701	MACHALA	001	Pasajes al Interior	Pago de pasajes generados por licencias con remuneración por viáticos de los Técnicos Territoriales						$ 8,40	$ 8,40			$ 15,60	$ 15,60		$ 48,00	COORDINACIÓN TÉCNICA
Garantizar una vida digna con iguales	Observar, dar seguimiento y evaluar las políticas	Contratar el servicio de pasajes para el cumplimento de las funciones del Consejo	Porcentaje de cumplimiento trimestral	#¡DIV/0!	#¡DIV/0!	#¡DIV/0!	#¡DIV/0!	#¡DIV/0!	015303010701	01	530301	1001	IBARRA	001	Pasajes al Interior	Pago de pasajes generados por licencias con remuneración por viáticos de los Técnicos Territoriales						$ 5,60	$ 5,60			$ 10,40	$ 10,40		$ 32,00	COORDINACIÓN TÉCNICA
Garantizar una vida digna con iguales	Observar, dar seguimiento y evaluar las políticas	Contratar el servicio de pasajes para el cumplimento de las funciones del Consejo	Porcentaje de cumplimiento trimestral	#¡DIV/0!	#¡DIV/0!	#¡DIV/0!	#¡DIV/0!	#¡DIV/0!	015303010701	01	530301	1101	LOJA	001	Pasajes al Interior	Pago de pasajes generados por licencias con remuneración por viáticos de los Técnicos Territoriales						$ 8,40	$ 8,40			$ 15,60	$ 15,60		$ 48,00	COORDINACIÓN TÉCNICA
Garantizar una vida digna con iguales	Observar, dar seguimiento y evaluar las políticas	Contratar el servicio de pasajes para el cumplimento de las funciones del Consejo	Porcentaje de cumplimiento trimestral	#¡DIV/0!	#¡DIV/0!	#¡DIV/0!	#¡DIV/0!	#¡DIV/0!	015303010701	01	530301	1201	BABAHOYO	001	Pasajes al Interior	Pago de pasajes generados por licencias con remuneración por viáticos de los Técnicos Territoriales						$ 5,60	$ 5,60			$ 10,40	$ 10,40		$ 32,00	COORDINACIÓN TÉCNICA
Garantizar una vida digna con iguales	Observar, dar seguimiento y evaluar las políticas	Contratar el servicio de pasajes para el cumplimento de las funciones del Consejo	Porcentaje de cumplimiento trimestral	#¡DIV/0!	#¡DIV/0!	#¡DIV/0!	#¡DIV/0!	#¡DIV/0!	015303010701	01	530301	1401	MORONA SANTIAGO	001	Pasajes al Interior	Pago de pasajes generados por licencias con remuneración por viáticos de los Técnicos Territoriales						$ 8,40	$ 8,40			$ 15,60	$ 15,60		$ 48,00	COORDINACIÓN TÉCNICA
Garantizar una vida digna con iguales	Observar, dar seguimiento y evaluar las políticas	Contratar el servicio de pasajes para el cumplimento de las funciones del Consejo	Porcentaje de cumplimiento trimestral	#¡DIV/0!	#¡DIV/0!	#¡DIV/0!	#¡DIV/0!	#¡DIV/0!	015303010701	01	530301	1501	TENA	001	Pasajes al Interior	Pago de pasajes generados por licencias con remuneración por viáticos de los Técnicos Territoriales						$ 5,60	$ 5,60			$ 10,40	$ 10,40		$ 32,00	COORDINACIÓN TÉCNICA
Garantizar una vida digna con iguales	Observar, dar seguimiento y evaluar las políticas	Contratar el servicio de pasajes para el cumplimento de las funciones del Consejo	Porcentaje de cumplimiento trimestral	#¡DIV/0!	#¡DIV/0!	#¡DIV/0!	#¡DIV/0!	#¡DIV/0!	015303010701	01	530301	1601	PASTAZA	001	Pasajes al Interior	Pago de pasajes generados por licencias con remuneración por viáticos de los Técnicos Territoriales						$ 5,60	$ 5,60			$ 10,40	$ 10,40		$ 32,00	COORDINACIÓN TÉCNICA
Garantizar una vida digna con iguales	Observar, dar seguimiento y evaluar las políticas	Contratar el servicio de pasajes para el cumplimento de las funciones del Consejo	Porcentaje de cumplimiento trimestral	#¡DIV/0!	#¡DIV/0!	#¡DIV/0!	#¡DIV/0!	#¡DIV/0!	015303010701	01	530301	1801	AMBATO	001	Pasajes al Interior	Pago de pasajes generados por licencias con remuneración por viáticos de los Técnicos Territoriales						$ 5,60	$ 5,60			$ 10,40	$ 10,40		$ 32,00	COORDINACIÓN TÉCNICA
Garantizar una vida digna con iguales	Observar, dar seguimiento y evaluar las políticas	Contratar el servicio de pasajes para el cumplimento de las funciones del Consejo	Porcentaje de cumplimiento trimestral	#¡DIV/0!	#¡DIV/0!	#¡DIV/0!	#¡DIV/0!	#¡DIV/0!	015303010701	01	530301	1901	ZAMORA	001	Pasajes al Interior	Pago de pasajes generados por licencias con remuneración por viáticos de los Técnicos Territoriales						$ 5,60	$ 5,60			$ 10,40	$ 10,40		$ 32,00	COORDINACIÓN TÉCNICA
Garantizar una vida digna con iguales	Observar, dar seguimiento y evaluar las políticas	Contratar el servicio de pasajes para el cumplimento de las funciones del Consejo	Porcentaje de cumplimiento trimestral	#¡DIV/0!	#¡DIV/0!	#¡DIV/0!	#¡DIV/0!	#¡DIV/0!	015303010701	01	530301	2101	LAGO AGRIO	001	Pasajes al Interior	Pago de pasajes generados por licencias con remuneración por viáticos de los Técnicos Territoriales						$ 5,60	$ 5,60			$ 10,40	$ 10,40		$ 32,00	COORDINACIÓN TÉCNICA
Garantizar una vida digna con iguales	Observar, dar seguimiento y evaluar las políticas	Contratar el servicio de pasajes para el cumplimento de las funciones del Consejo	Porcentaje de cumplimiento trimestral	#¡DIV/0!	#¡DIV/0!	#¡DIV/0!	#¡DIV/0!	#¡DIV/0!	015303010701	01	530301	2201	FRANCISCO DE ORELLANA	001	Pasajes al Interior	Pago de pasajes generados por licencias con remuneración por viáticos de los Técnicos Territoriales						$ 5,60	$ 5,60			$ 10,40	$ 10,40		$ 32,00	COORDINACIÓN TÉCNICA
Garantizar una vida digna con iguales	Observar, dar seguimiento y evaluar las políticas	Contratar el servicio de pasajes para el cumplimento de las funciones del Consejo	Porcentaje de cumplimiento trimestral	#¡DIV/0!	#¡DIV/0!	#¡DIV/0!	#¡DIV/0!	#¡DIV/0!	015303010701	01	530301	2301	SANTO DOMINGO	001	Pasajes al Interior	Pago de pasajes generados por licencias con remuneración por viáticos de los Técnicos Territoriales						$ 5,60	$ 5,60			$ 10,40	$ 10,40		$ 32,00	COORDINACIÓN TÉCNICA

OBJETIVO DEL PLAN NACIONAL DE DESARROLLO 2017-2021	OBJETIVO ESTRATÉGICO INSTITUCIONAL	OBJETIVO OPERATIVO	INDICADOR	META	ENE-MAR	ABRIL-JUN	JUL-SEP	OCT-DIC	CODIGO UNICO	PROG	ITEM	GEO	GEOGRA	FUENTE	DESCRIPCIÓN DEL ITEM	ACTIVIDAD reformada 30-01-2019 / 14/03/2019	ENERO	FEBRERO	MARZO	ABRIL	MAYO	JUNIO	JULIO	AGOSTO	SEPTIEMBRE	OCTUBRE	NOVIEMBRE	DICIEMBRE	TOTAL	COORDINACIÓN/DIRECCIÓN
Garantizar una vida digna con iguales	Observar, dar seguimiento y evaluar las políticas	Contratar el servicio de pasajes para el cumplimiento de las funciones del Consejo	Porcentaje de cumplimiento trimestral	#¡DIV/0!	#¡DIV/0!	#¡DIV/0!	#¡DIV/0!	#¡DIV/0!	015303010701	01	530301	2401	SANTA ELENA	001	Pasajes al Interior	Pago de pasajes generados por licencias con remuneración por viáticos de los Técnicos Territoriales						$ 8,40	$ 8,40			$ 15,60	$ 15,60		$ 48,00	COORDINACIÓN TÉCNICA
Garantizar una vida digna con	Observar, dar seguimiento y	Contratar el servicio de pasajes aéreos para el cumplimiento de	Porcentaje de cumplimiento	100,00%	100,00%	0,00%	0,00%	0,00%	015303021701	01	530302	1701	QUITO	001	Pasajes al Exterior	Adquisición de pasajes aéreos al exterior		$ 2.542,00											$ 2.542,00	DIRECCIÓN ADMINISTRATIVA
Garantizar una vida digna con	Observar, dar seguimiento y	Asignar los valores correspondientes a la	Porcentaje de cumplimiento	100,00%	0,00%	17,50%	17,50%	65,00%	015303030101	01	530303	0101	CUENCA	001	Viáticos y Subsistencias en el	Pago de viáticos y subsistencias por licencias con remuneración de los Técnicos Territoriales						$ 28,00	$ 28,00			$ 52,00	$ 52,00		$ 160,00	COORDINACIÓN TÉCNICA
Garantizar una vida digna con	Observar, dar seguimiento y	Asignar los valores correspondientes a la	Porcentaje de cumplimiento	100,00%	0,00%	17,50%	17,50%	65,00%	015303030201	01	530303	0201	GUARANDA	001	Viáticos y Subsistencias en el	Pago de viáticos y subsistencias por licencias con remuneración de los Técnicos Territoriales						$ 28,00	$ 28,00			$ 52,00	$ 52,00		$ 160,00	COORDINACIÓN TÉCNICA
Garantizar una vida digna con	Observar, dar seguimiento y	Asignar los valores correspondientes a la	Porcentaje de cumplimiento	100,00%	0,00%	17,50%	17,50%	65,00%	015303030301	01	530303	0301	AZOGUEZ	001	Viáticos y Subsistencias en el	Pago de viáticos y subsistencias por licencias con remuneración de los Técnicos Territoriales						$ 56,00	$ 56,00			$ 104,00	$ 104,00		$ 320,00	COORDINACIÓN TÉCNICA
Garantizar una vida digna con	Observar, dar seguimiento y	Asignar los valores correspondientes a la	Porcentaje de cumplimiento	100,00%	0,00%	17,50%	17,50%	65,00%	015303030401	01	530303	0401	TULCAN	001	Viáticos y Subsistencias en el	Pago de viáticos y subsistencias por licencias con remuneración de los Técnicos Territoriales						$ 70,00	$ 70,00			$ 130,00	$ 130,00		$ 400,00	COORDINACIÓN TÉCNICA
Garantizar una vida digna con	Observar, dar seguimiento y	Asignar los valores correspondientes a la	Porcentaje de cumplimiento	100,00%	0,00%	17,50%	17,50%	65,00%	015303030501	01	530303	0501	LATACUNGA	001	Viáticos y Subsistencias en el	Pago de viáticos y subsistencias por licencias con remuneración de los Técnicos Territoriales						$ 84,00	$ 84,00			$ 156,00	$ 156,00		$ 480,00	COORDINACIÓN TÉCNICA
Garantizar una vida digna con	Observar, dar seguimiento y	Asignar los valores correspondientes a la	Porcentaje de cumplimiento	100,00%	0,00%	17,50%	17,50%	65,00%	015303030601	01	530303	0601	RIOBAMBA	001	Viáticos y Subsistencias en el	Pago de viáticos y subsistencias por licencias con remuneración de los Técnicos Territoriales						$ 28,00	$ 28,00			$ 52,00	$ 52,00		$ 160,00	COORDINACIÓN TÉCNICA
Garantizar una vida digna con	Observar, dar seguimiento y	Asignar los valores correspondientes a la	Porcentaje de cumplimiento	100,00%	0,00%	17,50%	17,50%	65,00%	015303030701	01	530303	0701	MACHALA	001	Viáticos y Subsistencias en el	Pago de viáticos y subsistencias por licencias con remuneración de los Técnicos Territoriales						$ 126,00	$ 126,00			$ 234,00	$ 234,00		$ 720,00	COORDINACIÓN TÉCNICA
Garantizar una vida digna con	Observar, dar seguimiento y	Asignar los valores correspondientes a la	Porcentaje de cumplimiento	100,00%	0,00%	17,50%	17,50%	65,00%	015303030801	01	530303	0801	ESMERALDAS	001	Viáticos y Subsistencias en el	Pago de viáticos y subsistencias por licencias con remuneración de los Técnicos Territoriales						$ 56,00	$ 56,00			$ 104,00	$ 104,00		$ 320,00	COORDINACIÓN TÉCNICA
Garantizar una vida digna con	Observar, dar seguimiento y	Asignar los valores correspondientes a la	Porcentaje de cumplimiento	100,00%	0,00%	17,50%	17,50%	65,00%	015303030901	01	530303	0901	GUAYAQUIL	001	Viáticos y Subsistencias en el	Pago de viáticos y subsistencias por licencias con remuneración de los Técnicos Territoriales						$ 84,00	$ 84,00			$ 156,00	$ 156,00		$ 480,00	COORDINACIÓN TÉCNICA
Garantizar una vida digna con iguales	Observar, dar seguimiento y evaluar las políticas	Asignar los valores correspondientes a la modificación del personal del	Porcentaje de cumplimiento trimestral	100,00%	50,00%	50,00%	0,00%	0,00%	015303030901	01	530303	0901	GUAYAQUIL	001	Viáticos y Subsistencias en el	Pago de viáticos Cuerpo Colegiado, Servidores y Trabajadores del Consejo, Guayaquil			$ 100,00			$ 100,00							$ 200,00	DIRECCIÓN ADMINISTRATIVA FINANCIERA
Garantizar una vida digna con	Observar, dar seguimiento y	Asignar los valores correspondientes a la	Porcentaje de cumplimiento	100,00%	0,00%	17,50%	17,50%	65,00%	015303031001	01	530303	1001	IBARRA	001	Viáticos y Subsistencias en el	Pago de viáticos y subsistencias por licencias con remuneración de los Técnicos Territoriales						$ 14,00	$ 14,00			$ 26,00	$ 26,00		$ 80,00	COORDINACIÓN TÉCNICA
Garantizar una vida digna con	Observar, dar seguimiento y	Asignar los valores correspondientes a la	Porcentaje de cumplimiento	100,00%	0,00%	17,50%	17,50%	65,00%	015303031101	01	530303	1101	LOJA	001	Viáticos y Subsistencias en el	Pago de viáticos y subsistencias por licencias con remuneración de los Técnicos Territoriales						$ 126,00	$ 126,00			$ 234,00	$ 234,00		$ 720,00	COORDINACIÓN TÉCNICA
Garantizar una vida digna con	Observar, dar seguimiento y	Asignar los valores correspondientes a la	Porcentaje de cumplimiento	100,00%	0,00%	17,50%	17,50%	65,00%	015303031201	01	530303	1201	BABAHOYO	001	Viáticos y Subsistencias en el	Pago de viáticos y subsistencias por licencias con remuneración de los Técnicos Territoriales						$ 56,00	$ 56,00			$ 104,00	$ 104,00		$ 320,00	COORDINACIÓN TÉCNICA
Garantizar una vida digna con	Observar, dar seguimiento y	Asignar los valores correspondientes a la	Porcentaje de cumplimiento	100,00%	0,00%	17,50%	17,50%	65,00%	015303031301	01	530303	1301	PORTOVIEJO	001	Viáticos y Subsistencias en el	Pago de viáticos y subsistencias por licencias con remuneración de los Técnicos Territoriales						$ 112,00	$ 112,00			$ 208,00	$ 208,00		$ 640,00	COORDINACIÓN TÉCNICA
Garantizar una vida digna con iguales	Observar, dar seguimiento y evaluar las políticas	Asignar los valores correspondientes a la modificación del personal del	Porcentaje de cumplimiento trimestral	100,00%	50,00%	50,00%	0,00%	0,00%	015303031301	01	530303	1301	PORTOVIEJO	001	Viáticos y Subsistencias en el	Pago de viáticos Cuerpo Colegiado, Servidores y Trabajadores del Consejo, Portoviejo			$ 100,00			$ 100,00							$ 200,00	DIRECCIÓN ADMINISTRATIVA FINANCIERA
Garantizar una vida digna con	Observar, dar seguimiento y	Asignar los valores correspondientes a la	Porcentaje de cumplimiento	100,00%	0,00%	17,50%	17,50%	65,00%	015303031401	01	530303	1401	MORONA SANTIAGO	001	Viáticos y Subsistencias en el	Pago de viáticos y subsistencias por licencias con remuneración de los Técnicos Territoriales						$ 98,00	$ 98,00			$ 182,00	$ 182,00		$ 560,00	COORDINACIÓN TÉCNICA
Garantizar una vida digna con	Observar, dar seguimiento y	Asignar los valores correspondientes a la	Porcentaje de cumplimiento	100,00%	0,00%	17,50%	17,50%	65,00%	015303031501	01	530303	1501	TENA	001	Viáticos y Subsistencias en el	Pago de viáticos y subsistencias por licencias con remuneración de los Técnicos Territoriales						$ 56,00	$ 56,00			$ 104,00	$ 104,00		$ 320,00	COORDINACIÓN TÉCNICA
Garantizar una vida digna con	Observar, dar seguimiento y	Asignar los valores correspondientes a la	Porcentaje de cumplimiento	100,00%	0,00%	17,50%	17,50%	65,00%	015303031601	01	530303	1601	PASTAZA	001	Viáticos y Subsistencias en el	Pago de viáticos y subsistencias por licencias con remuneración de los Técnicos Territoriales						$ 42,00	$ 42,00			$ 78,00	$ 78,00		$ 240,00	COORDINACIÓN TÉCNICA
Garantizar una vida digna con	Observar, dar seguimiento y	Asignar los valores correspondientes a la	Porcentaje de cumplimiento	100,00%	0,00%	17,50%	17,50%	65,00%	015303031701	01	530303	1701	QUITO	001	Viáticos y Subsistencias en el	Pago de viáticos y subsistencias por licencias con remuneración de los Técnicos Territoriales						$ 492,50	$ 492,50			$ 914,64	$ 914,64		$ 2.814,29	COORDINACIÓN TÉCNICA
Garantizar una vida digna con iguales	Observar, dar seguimiento y evaluar las políticas	Asignar los valores correspondientes a la modificación del personal del	Porcentaje de cumplimiento trimestral	100,00%	50,00%	50,00%	0,00%	0,00%	015303031701	01	530303	1701	QUITO	001	Viáticos y Subsistencias en el	Pago de viáticos Cuerpo Colegiado, Servidores y Trabajadores del Consejo, Quito			$ 1.000,00			$ 1.000,00							$ 2.000,00	DIRECCIÓN ADMINISTRATIVA FINANCIERA
Garantizar una vida digna con	Observar, dar seguimiento y	Asignar los valores correspondientes a la	Porcentaje de cumplimiento	100,00%	0,00%	17,50%	17,50%	65,00%	015303031801	01	530303	1801	AMBATO	001	Viáticos y Subsistencias en el	Pago de viáticos y subsistencias por licencias con remuneración de los Técnicos Territoriales						$ 14,00	$ 14,00			$ 26,00	$ 26,00		$ 80,00	COORDINACIÓN TÉCNICA
Garantizar una vida digna con	Observar, dar seguimiento y	Asignar los valores correspondientes a la	Porcentaje de cumplimiento	100,00%	0,00%	17,50%	17,50%	65,00%	015303031901	01	530303	1901	ZAMORA	001	Viáticos y Subsistencias en el	Pago de viáticos y subsistencias por licencias con remuneración de los Técnicos Territoriales						$ 70,00	$ 70,00			$ 130,00	$ 130,00		$ 400,00	COORDINACIÓN TÉCNICA
Garantizar una vida digna con	Observar, dar seguimiento y	Asignar los valores correspondientes a la	Porcentaje de cumplimiento	100,00%	0,00%	17,50%	17,50%	65,00%	015303032101	01	530303	2101	LAGO AGRIO	001	Viáticos y Subsistencias en el	Pago de viáticos y subsistencias por licencias con remuneración de los Técnicos Territoriales						$ 84,00	$ 84,00			$ 156,00	$ 156,00		$ 480,00	COORDINACIÓN TÉCNICA
Garantizar una vida digna con	Observar, dar seguimiento y	Asignar los valores correspondientes a la	Porcentaje de cumplimiento	100,00%	0,00%	17,50%	17,50%	65,00%	015303032201	01	530303	2201	FRANCISCO DE ORELLANA	001	Viáticos y Subsistencias en el	Pago de viáticos y subsistencias por licencias con remuneración de los Técnicos Territoriales						$ 84,00	$ 84,00			$ 156,00	$ 156,00		$ 480,00	COORDINACIÓN TÉCNICA
Garantizar una vida digna con	Observar, dar seguimiento y	Asignar los valores correspondientes a la	Porcentaje de cumplimiento	100,00%	0,00%	17,50%	17,50%	65,00%	015303032301	01	530303	2301	SANTO DOMINGO	001	Viáticos y Subsistencias en el	Pago de viáticos y subsistencias por licencias con remuneración de los Técnicos Territoriales						$ 14,00	$ 14,00			$ 26,00	$ 26,00		$ 80,00	COORDINACIÓN TÉCNICA
Garantizar una vida digna con	Observar, dar seguimiento y	Asignar los valores correspondientes a la	Porcentaje de cumplimiento	100,00%	0,00%	17,50%	17,50%	65,00%	015303032401	01	530303	2401	SANTA ELENA	001	Viáticos y Subsistencias en el	Pago de viáticos y subsistencias por licencias con remuneración de los Técnicos Territoriales						$ 112,00	$ 112,00			$ 208,00	$ 208,00		$ 640,00	COORDINACIÓN TÉCNICA
Garantizar una vida digna con	Observar, dar seguimiento y	Asignar los valores correspondientes a la	Porcentaje de cumplimiento	100,00%	33,33%	33,33%	33,33%	0,00%	015303041701	01	530304	1701	QUITO	001	Viáticos y Subsistencias en el	Realizar el pago de Viáticos y Subsistencias en el Exterior a los servidores y trabajadores de la institución			$ 940,00			$ 940,00		$ 940,00					$ 2.820,00	DIRECCIÓN ADMINISTRATIVA
Garantizar una vida digna con	Disminuir las brechas de desigualdad,	Instalar, mantener y Reparar las instalaciones del Consejo	Porcentaje de cumplimiento	100,00%	0,00%	100,00%	0,00%	0,00%	015304021701	01	530402	1701	QUITO	001	Edificios, Locales, Residencias y	Mantenimiento de instalaciones del Consejo				$ 6.042,66									$ 6.042,66	DIRECCIÓN ADMINISTRATIVA
Garantizar una vida digna con iguales oportunidades para todas las personas	Disminuir las brechas de desigualdad, discriminación y exclusión de las personas con discapacidad en el Ecuador	Coordinar los procesos institucionales a través de la gestión de tecnologías de la información, con la finalidad de contribuir a la mejora continua y disponibilidad de servicios tecnológicos institucionales	Porcentaje de cumplimiento trimestral	100,00%	100,00%	0,00%	0,00%	0,00%	015304021701	01	530402	1701	QUITO	001	Edificios, Locales, Residencias y Cableado Estructurado (Instalación, Mantenimiento y Reparación)	Mantenimiento de red, datos, video y eléctrico		$ 1.500,00												$ 1.500,00	SECRETARÍA TÉCNICA
Garantizar una vida digna con	Disminuir las brechas de desigualdad,	Instalar, mantener y Reparar los aires acondicionados de	Porcentaje de cumplimiento	100,00%	100,00%	0,00%	0,00%	0,00%	015304040701	01	530404	0701	MACHALA	001	Maquinarias y Equipos (Instalación,	Mantenimiento preventivo y correctivo de aires acondicionados Machala			$ 300,00										$ 300,00	DIRECCIÓN ADMINISTRATIVA
Garantizar una vida digna con	Disminuir las brechas de desigualdad,	Instalar, mantener y Reparar los aires acondicionados de	Porcentaje de cumplimiento	#¡DIV/0!	#¡DIV/0!	#¡DIV/0!	#¡DIV/0!	#¡DIV/0!	015304041201	01	530404	1201	BABAHOYO	001	Maquinarias y Equipos (Instalación,	Mantenimiento preventivo y correctivo de aires acondicionados Babahoyo													$ 0,00	DIRECCIÓN ADMINISTRATIVA
Garantizar una vida digna con	Disminuir las brechas de desigualdad,	Instalar, mantener y Reparar los aires acondicionados de	Porcentaje de cumplimiento	100,00%	100,00%	0,00%	0,00%	0,00%	015304041301	01	530404	1301	PORTOVIEJO	001	Maquinarias y Equipos (Instalación,	Mantenimiento preventivo y correctivo de aires acondicionados Portoviejo			$ 500,00										$ 500,00	DIRECCIÓN ADMINISTRATIVA
Garantizar una vida digna con	Disminuir las brechas de desigualdad,	Instalar, mantener y Reparar las copiadoras de la matriz	Porcentaje de cumplimiento	100,00%	0,00%	0,00%	100,00%	0,00%	015304041701	01	530404	1701	QUITO	001	Maquinarias y Equipos (Instalación,	Mantenimiento preventivo y correctivo de copiadoras de propiedad del CONADIS									$ 250,00				$ 250,00	DIRECCIÓN ADMINISTRATIVA
Garantizar una vida digna con	Disminuir las brechas de desigualdad,	Instalar, mantener y Reparar los aires acondicionados de	Porcentaje de cumplimiento	100,00%	0,00%	0,00%	100,00%	0,00%	015304041701	01	530404	1701	QUITO	001	Maquinarias y Equipos (Instalación,	Mantenimiento preventivo y correctivo de aires acondicionados Quito								$ 3.450,00					$ 3.450,00	DIRECCIÓN ADMINISTRATIVA
Garantizar una vida digna con	Disminuir las brechas de desigualdad,	Realizar el mantenimiento preventivo, correctivo y	Porcentaje de cumplimiento	100,00%	25,00%	25,00%	25,00%	25,00%	015304041701	01	530404	1701	QUITO	001	Maquinarias y Equipos (Instalación,	Mantenimiento del elevador tipo plataforma vertical	$ 68,83	$ 68,83	$ 68,83	$ 68,83	$ 68,83	$ 68,83	$ 68,83	$ 68,83	$ 68,83	$ 68,83	$ 68,83	$ 68,83	$ 826,00	DIRECCIÓN ADMINISTRATIVA
Garantizar una vida digna con	Disminuir las brechas de desigualdad,	Realizar el mantenimiento preventivo, correctivo y	Porcentaje de cumplimiento	100,00%	60,00%	40,00%	0,00%	0,00%	015304041701	01	530404	1701	QUITO	001	Maquinarias y Equipos (Instalación,	Mantenimiento del elevador tipo plataforma vertical de enero a mayo	$ 68,80	$ 68,80	$ 68,80	$ 68,80	$ 68,80								$ 344,00	DIRECCIÓN ADMINISTRATIVA
Garantizar una vida digna con	Disminuir las brechas de desigualdad,	Instalar, mantener y Reparar el equipo electrónico de	Porcentaje de cumplimiento	100,00%	0,00%	50,00%	0,00%	50,00%	015304041701	01	530404	1701	QUITO	001	Maquinarias y Equipos (Instalación,	Mantenimiento preventivo y correctivo generador						$ 167,50					$ 167,50		$ 335,00	DIRECCIÓN ADMINISTRATIVA
Garantizar una vida digna con	Disminuir las brechas de desigualdad,	Realizar el mantenimiento sistema alarma contra incendio	Porcentaje de cumplimiento	100,00%	0,00%	100,00%	0,00%	0,00%	015304041701	01	530404	1701	QUITO	001	Maquinarias y Equipos (Instalación,	Mantenimiento del sistema de alarma contra incendio						$ 614,00							$ 614,00	DIRECCIÓN ADMINISTRATIVA
Garantizar una vida digna con	Disminuir las brechas de desigualdad,	Instalar, mantener y Reparar los aires acondicionados de	Porcentaje de cumplimiento	100,00%	100,00%	0,00%	0,00%	0,00%	015304042301	01	530404	2301	SANTO DOMINGO	001	Maquinarias y Equipos (Instalación,	Mantenimiento preventivo y correctivo de aires acondicionados Santo Domingo			$ 300,00										$ 300,00	DIRECCIÓN ADMINISTRATIVA
Garantizar una vida digna con	Disminuir las brechas de desigualdad,	Garantizar el mantenimiento y la conservación de vehículos	Porcentaje de cumplimiento	100,00%	0,00%	100,00%	0,00%	0,00%	015304050101	01	530405	0101	CUENCA	001	Vehículos (Servicio para	Servicio para Mantenimiento y Reparación de vehículos					$ 700,00								$ 700,00	DIRECCIÓN ADMINISTRATIVA
Garantizar una vida digna con	Disminuir las brechas de desigualdad,	Garantizar el mantenimiento y la conservación de vehículos	Porcentaje de cumplimiento	100,00%	0,00%	100,00%	0,00%	0,00%	015304050801	01	530405	0801	ESMERALDAS	001	Vehículos (Servicio para	Servicio para Mantenimiento y Reparación de vehículos					$ 700,00								$ 700,00	DIRECCIÓN ADMINISTRATIVA
Garantizar una vida digna con	Disminuir las brechas de desigualdad,	Garantizar el mantenimiento y la conservación de vehículos	Porcentaje de cumplimiento	100,00%	0,00%	100,00%	0,00%	0,00%	015304050901	01	530405	0901	GUAYAQUIL	001	Vehículos (Servicio para	Servicio para Mantenimiento y Reparación de vehículos					$ 700,00								$ 700,00	DIRECCIÓN ADMINISTRATIVA
Garantizar una vida digna con	Disminuir las brechas de desigualdad,	Garantizar el mantenimiento y la conservación de vehículos	Porcentaje de cumplimiento	100,00%	0,00%	100,00%	0,00%	0,00%	015304052201	01	530405	2201	FRANCISCO DE ORELLANA	001	Vehículos (Servicio para	Servicio para Mantenimiento y Reparación de vehículos					$ 700,00								$ 700,00	DIRECCIÓN ADMINISTRATIVA
Garantizar una vida digna con	Disminuir las brechas de desigualdad,	Garantizar el mantenimiento y la conservación de vehículos	Porcentaje de cumplimiento	100,00%	0,00%	100,00%	0,00%	0,00%	015304051301	01	530405	1301	PORTOVIEJO	001	Vehículos (Servicio para	Servicio para Mantenimiento y Reparación de vehículos					$ 700,00								$ 700,00	DIRECCIÓN ADMINISTRATIVA
Garantizar una vida digna con	Disminuir las brechas de desigualdad,	Garantizar el mantenimiento y la conservación de vehículos	Porcentaje de cumplimiento	100,00%	0,00%	100,00%	0,00%	0,00%	015304051701	01	530405	1701	QUITO	001	Vehículos (Servicio para	Mano de obra para mantenimiento de vehículos Quito					$ 1.400,00								$ 1.400,00	DIRECCIÓN ADMINISTRATIVA
Garantizar una vida digna con	Disminuir las brechas de desigualdad,	Cumplir con las normativas del Mipro	Porcentaje de cumplimiento	100,00%	18,64%	27,12%	27,12%	27,12%	015304051701	01	530405	1701	QUITO	001	Vehículos (Servicios para	Mano de obra para mantenimiento de moto Quito		$ 55,00			$ 80,00			$ 80,00			$ 80,00		$ 295,00	DIRECCIÓN ADMINISTRATIVA FINANCIERA
Garantizar una vida digna con	Disminuir las brechas de desigualdad,	Cumplir con las normativas del Mipro	Porcentaje de cumplimiento	100,00%	0,00%	100,00%	0,00%	0,00%	015304051701	01	530405	1701	QUITO	001	Vehículos (Servicios para	Servicio de reencauche de neumáticos para el parque automotor del CONADIS						$ 1.568,00							$ 1.568,00	DIRECCIÓN ADMINISTRATIVA FINANCIERA
Garantizar una vida digna con	Disminuir las brechas de desigualdad,	Garantizar el funcionamiento de las oficinas en territorio	Porcentaje de cumplimiento	100,00%	0,00%	100,00%	0,00%	0,00%	015305020101	01	530502	0101	CUENCA	001	Edificios, Locales y Residencias	Pago de uso de instalaciones a SENPLADES					$ 4.708,32								$ 4.708,32	DIRECCIÓN ADMINISTRATIVA
Garantizar una vida digna con	Disminuir las brechas de desigualdad,	Garantizar el funcionamiento de las oficinas en territorio	Porcentaje de cumplimiento	#¡DIV/0!	#¡DIV/0!	#¡DIV/0!	#¡DIV/0!	#¡DIV/0!	015305020401	01	530502	0401	TULCAN	001	Edificios- Locales y Residencias	Pago de arrendamiento en Tulcán													$ 0,00	DIRECCIÓN ADMINISTRATIVA
Garantizar una vida digna con	Disminuir las brechas de desigualdad,	Garantizar el funcionamiento de las oficinas en territorio	Porcentaje de cumplimiento	#¡DIV/0!	#¡DIV/0!	#¡DIV/0!	#¡DIV/0!	#¡DIV/0!	015305020601	01	530502	0601	RIOBAMBA	001	Edificios- Locales y Residencias	Pago de arrendamiento en Riobamba													$ 0,00	DIRECCIÓN ADMINISTRATIVA
Garantizar una vida digna con	Disminuir las brechas de desigualdad,	Garantizar el funcionamiento de las oficinas en territorio	Porcentaje de cumplimiento	100,00%	0,00%	100,00%	0,00%	0,00%	015305021201	01	530502	1201	BABAHOYO	001	Edificios- Locales y Residencias					$ 2.153,50									$ 2.153,50	DIRECCIÓN ADMINISTRATIVA
Garantizar una vida digna con	Disminuir las brechas de desigualdad,	Garantizar el funcionamiento de las oficinas en territorio	Porcentaje de cumplimiento	#¡DIV/0!	#¡DIV/0!	#¡DIV/0!	#¡DIV/0!	#¡DIV/0!	015305021401	01	530502	1401	MORONA SANTIAGO	001	Edificios- Locales y Residencias	Pago de arrendamiento en Morona Santiago													$ 0,00	DIRECCIÓN ADMINISTRATIVA
Garantizar una vida digna con	Disminuir las brechas de desigualdad,	Garantizar el funcionamiento de las oficinas en territorio	Porcentaje de cumplimiento	100,00%	25,00%	25,00%	25,00%	25,00%	015305021501	01	530502	1501	TENA	001	Edificios- Locales y Residencias	Pago de arrendamiento en Tena	$ 513,00	$ 513,00	$ 513,00	$ 513,00	$ 513,00	$ 513,00	$ 513,00	$ 513,00	$ 513,00	$ 513,00	$ 513,00	$ 513,00	$ 6.156,00	DIRECCIÓN ADMINISTRATIVA
Garantizar una vida digna con	Disminuir las brechas de desigualdad,	Garantizar el funcionamiento de las oficinas en territorio	Porcentaje de cumplimiento	#¡DIV/0!	#¡DIV/0!	#¡DIV/0!	#¡DIV/0!	#¡DIV/0!	015305021601	01	530502	1601	PASTAZA	001	Edificios- Locales y Residencias														$ 0,00	DIRECCIÓN ADMINISTRATIVA
Garantizar una vida digna con	Disminuir las brechas de desigualdad,	Garantizar el funcionamiento de las oficinas en territorio	Porcentaje de cumplimiento	#¡DIV/0!	#¡DIV/0!	#¡DIV/0!	#¡DIV/0!	#¡DIV/0!	015305021801	01	530502	1801	AMBATO	001	Edificios- Locales y Residencias														$ 0,00	DIRECCIÓN ADMINISTRATIVA
Garantizar una vida digna con	Disminuir las brechas de desigualdad,	Garantizar el funcionamiento de las oficinas en territorio	Porcentaje de cumplimiento	100,00%	25,00%	25,00%	25,00%	25,00%	015305021901	01	530502	1901	ZAMORA	001	Edificios- Locales y Residencias	Pago de arrendamiento en Zamora	$ 250,00	$ 250,00	$ 250,00	$ 250,00	$ 250,00	$ 250,00	$ 250,00	$ 250,00	$ 250,00	$ 250,00	$ 250,00	$ 250,00	$ 3.000,00	DIRECCIÓN ADMINISTRATIVA
Garantizar una vida digna con	Disminuir las brechas de desigualdad,	Garantizar el funcionamiento de las oficinas en territorio	Porcentaje de cumplimiento	#¡DIV/0!	#¡DIV/0!	#¡DIV/0!	#¡DIV/0!	#¡DIV/0!	015305022201	01	530502	2201	FRANCISCO DE ORELLANA	001	Edificios- Locales y Residencias	Pago de arrendamiento en Francisco de Orellana													$ 0,00	DIRECCIÓN ADMINISTRATIVA
Garantizar una vida digna con	Disminuir las brechas de desigualdad,	Garantizar el funcionamiento de las oficinas en territorio	Porcentaje de cumplimiento	100,00%	25,00%	25,00%	25,00%	25,00%	015305022301	01	530502	2301	SANTO DOMINGO	001	Edificios- Locales y Residencias	Pago de arrendamiento en Santo Domingo	$ 300,00	$ 300,00	$ 300,00	$ 300,00	$ 300,00	$ 300,00	$ 300,00	$ 300,00	$ 300,00	$ 300,00	$ 300,00	$ 300,00	$ 3.600,00	DIRECCIÓN ADMINISTRATIVA
Garantizar una vida digna con	Disminuir las brechas de desigualdad,	Garantizar el funcionamiento de las oficinas en territorio	Porcentaje de cumplimiento	100,00%	25,00%	25,00%	25,00%	25,00%	015306061701	01	530606	1701	QUITO	001	Honorarios por Contratos Civiles de	Pagos de honorarios por contratos civiles de servicios profesionales	$ 15,00	$ 15,00	$ 15,00	$ 15,00	$ 15,00	$ 15,00	$ 15,00	$ 15,00	$ 15,00	$ 15,00	$ 15,00	$ 15,00	$ 180,00	DIRECCIÓN ADMINISTRATIVA
Garantizar una vida digna con	Disminuir las brechas de desigualdad,	Desarrollar conforme a la normativa vigente el proceso	Porcentaje de cumplimiento	#¡DIV/0!	#¡DIV/0!	#¡DIV/0!	#¡DIV/0!	#¡DIV/0!	015307021701	01	530702	1701	QUITO	001	Arrendamiento y Licencias de Uso de	Realizar los procesos de ejecución de los concursos de méritos y oposición de acuerdo a la Normativa Legal Vigente													$ 0,00	DIRECCIÓN ADMINISTRATIVA
Garantizar una vida digna con	Disminuir las brechas de desigualdad,	Desarrollar conforme a la normativa vigente el proceso	Porcentaje de cumplimiento	100,00%	100,00%	0,00%	0,00%	0,00%	015307021701	01	530702	1701	QUITO	001	Arrendamiento y Licencias de Uso de	Renovación del sistema de información Legal, licencia anual (diciembre 2018, enero 2019 y marzo 2019)	$ 330,24												$ 330,24	DIRECCIÓN DE ASESORÍA JURÍDICA
Garantizar una vida digna con	Disminuir las brechas de desigualdad,	Desarrollar conforme a la normativa vigente el proceso	Porcentaje de cumplimiento	100,00%	0,00%	33,33%	33,33%	33,34%	015307021701	01	530702	1701	QUITO	001	Arrendamiento y Licencias de Uso de	Contratación del sistema de información Legal, licencia anual (abril 2019 - abril 2020)				$ 67,22	$ 67,22	$ 67,22	$ 67,22	$ 67,22	$ 67,22	$ 67,22	$ 67,22	$ 67,24	$ 605,00	DIRECCIÓN DE ASESORÍA JURÍDICA
Garantizar una vida digna con iguales oportunidades para todas las personas	Disminuir las brechas de desigualdad, discriminación y exclusión de las personas con discapacidad en el Ecuador	Coordinar los procesos institucionales a través de la gestión de tecnologías de la información, con la finalidad de contribuir a la mejora continua y disponibilidad de servicios tecnológicos institucionales	Porcentaje de cumplimiento trimestral	100,00%	0,00%	0,00%	66,67%	33,33%	015307021701	01	530702	1701	QUITO	001	Arrendamiento y Licencias de Uso de Paquetes Informáticos	Renovación licencias antivirus y dominios								$ 1.000,00	$ 1.000,00	$ 1.000,00			$ 3.000,00	SECRETARÍA TÉCNICA

OBJETIVO DEL PLAN NACIONAL DE DESARROLLO 2017-2021	OBJETIVO ESTRATÉGICO INSTITUCIONAL	OBJETIVO OPERATIVO	INDICADOR	META	ENE-MAR	ABRIL-JUN	JUL-SEP	OCT-DIC	CODIGO UNICO	PROG	ITEM	GEO	GEOGRA	FUENTE	DESCRIPCIÓN DEL ITEM	ACTIVIDAD reformada 30-01-2019 / 14/03/2019	ENERO	FEBRERO	MARZO	ABRIL	MAYO	JUNIO	JULIO	AGOSTO	SEPTIEMBRE	OCTUBRE	NOVIEMBRE	DICIEMBRE	TOTAL	COORDINACIÓN/DIRECCIÓN
Garantizar una vida digna con iguales oportunidades para todas las personas	Disminuir las brechas de desigualdad, discriminación y exclusión de las personas con discapacidad en el Ecuador	Coordinar los procesos institucionales a través de la gestión de tecnologías de la información, con la finalidad de contribuir a la mejora continua y disponibilidad de servicios tecnológicos institucionales	Porcentaje de cumplimiento trimestral	100,00%	0,00%	0,00%	33,33%	66,67%	015307021701	01	530702	1701	QUITO	001	Arrendamiento y Licencias de Uso de Paquetes Informáticos	Renovación de la suscripción anual red hat enterprise linux									$ 333,33	$ 333,33	$ 333,33		$ 1.000,00	SECRETARÍA TÉCNICA
Garantizar una vida digna con iguales oportunidades para todas las personas	Disminuir las brechas de desigualdad, discriminación y exclusión de las personas con discapacidad en el Ecuador	Coordinar los procesos institucionales a través de la gestión de tecnologías de la información, con la finalidad de contribuir a la mejora continua y disponibilidad de servicios tecnológicos institucionales	Porcentaje de cumplimiento trimestral	100,00%	10,00%	30,00%	30,00%	30,00%	015307041701	01	530704	1701	QUITO	001	Mantenimiento y Reparación de Equipos y Sistemas Informáticos	Mantenimiento de equipos informáticos			$ 454,20	$ 454,20	$ 454,20	$ 454,20	$ 454,20	$ 454,20	$ 454,20	$ 454,20	$ 454,20	$ 454,20	$ 454,20	$ 4.542,00	SECRETARÍA TÉCNICA
Garantizar una vida digna con iguales oportunidades para todas las personas	Disminuir las brechas de desigualdad, discriminación y exclusión de las personas con discapacidad en el Ecuador	Coordinar los procesos institucionales a través de la gestión de tecnologías de la información, con la finalidad de contribuir a la mejora continua y disponibilidad de servicios tecnológicos institucionales	Porcentaje de cumplimiento trimestral	100,00%	50,00%	0,00%	0,00%	50,00%	015307041701	01	530704	1701	QUITO	001	Mantenimiento y Reparación de Equipos y Sistemas Informáticos	Mantenimiento de los servidores			$ 1.450,00							$ 1.450,00				$ 2.900,00	SECRETARÍA TÉCNICA
Garantizar una vida digna con	Disminuir las brechas de desigualdad	Abastecer de agua embotellada a los servidores	Porcentaje de cumplimiento	100,00%	75,00%	25,00%	0,00%	0,00%	015308010301	01	530801	0301	AZOGUEZ	001	Alimentos y Bebidas	Abastecimiento de agua embotellada para el consumo de los servidores Azogues	$ 15,00	$ 15,00	$ 15,00	$ 15,00									$ 60,00	DIRECCIÓN ADMINISTRATIVA
Garantizar una vida digna con	Disminuir las brechas de desigualdad	Abastecer de agua embotellada a los servidores	Porcentaje de cumplimiento	100,00%	75,00%	25,00%	0,00%	0,00%	015308010701	01	530801	0701	MACHALA	001	Alimentos y Bebidas	Abastecimiento de agua embotellada para el consumo de los servidores Machala	$ 25,00	$ 25,00	$ 25,00	$ 25,00									$ 100,00	DIRECCIÓN ADMINISTRATIVA
Garantizar una vida digna con	Disminuir las brechas de desigualdad	Abastecer de agua embotellada a los servidores	Porcentaje de cumplimiento	#¡DIV/0!	#¡DIV/0!	#¡DIV/0!	#¡DIV/0!	#¡DIV/0!	015308011001	01	530801	1001	IBARRA	001	Alimentos y Bebidas	Abastecimiento de agua embotellada para el consumo de los servidores Ibarra													$ 0,00	DIRECCIÓN ADMINISTRATIVA
Garantizar una vida digna con	Disminuir las brechas de desigualdad	Abastecer de agua embotellada a los servidores	Porcentaje de cumplimiento	100,00%	75,00%	25,00%	0,00%	0,00%	015308011501	01	530801	1501	TENA	001	Alimentos y Bebidas	Abastecimiento de agua embotellada para el consumo de los servidores Tena	$ 21,67	$ 21,67	$ 21,67	$ 21,67									$ 86,68	DIRECCIÓN ADMINISTRATIVA
Garantizar una vida digna con	Disminuir las brechas de desigualdad	Abastecer de agua embotellada a los servidores	Porcentaje de cumplimiento	100,00%	55,47%	44,53%	0,00%	0,00%	015308011701	01	530801	1701	QUITO	001	Alimentos y Bebidas	Abastecimiento de agua embotellada para el consumo de los servidores del mes de diciembre 2018 a abril 2019 - Quito	$ 100,00	$ 100,00	$ 100,00	$ 100,00	$ 140,80								$ 540,80	DIRECCIÓN ADMINISTRATIVA
Garantizar una vida digna con	Disminuir las brechas de desigualdad	Abastecer de agua embotellada a los servidores	Porcentaje de cumplimiento	100,00%	0,00%	25,00%	37,50%	37,50%	015308011701	01	530801	1701	QUITO	001	Alimentos y Bebidas	Abastecimiento de agua embotellada para el consumo de los servidores Quito					$ 109,88	$ 109,88	$ 109,88	$ 109,88	$ 109,88	$ 109,88	$ 109,88	$ 109,88	$ 879,00	DIRECCIÓN ADMINISTRATIVA
Garantizar una vida digna con	Disminuir las brechas de desigualdad	Vigilar el cumplimiento del Instructivo de Caja Chica	Porcentaje de cumplimiento	100,00%	100,00%	0,00%	0,00%	0,00%	015308011701	01	530801	1701	QUITO	001	Alimentos y Bebidas	Reposición de caja chica de la Máxima Autoridad		$ 159,26											$ 159,26	DIRECCIÓN ADMINISTRATIVA
Garantizar una vida digna con	Disminuir las brechas de desigualdad	Abastecer de agua embotellada a los servidores	Porcentaje de cumplimiento	100,00%	75,00%	25,00%	0,00%	0,00%	015308012101	01	530801	2101	LAGO AGRIO	001	Alimentos y Bebidas	Abastecimiento de agua embotellada para el consumo de los servidores Lago Agrio	$ 12,50	$ 12,50	$ 12,50	$ 12,50									$ 50,00	DIRECCIÓN ADMINISTRATIVA
Garantizar una vida digna con	Disminuir las brechas de desigualdad	Abastecer de agua embotellada a los servidores	Porcentaje de cumplimiento	#¡DIV/0!	#¡DIV/0!	#¡DIV/0!	#¡DIV/0!	#¡DIV/0!	015308012201	01	530801	2201	FRANCISCO DE ORELLANA	001	Alimentos y Bebidas	Abastecimiento de agua embotellada para el consumo de los servidores Orellana													$ 0,00	DIRECCIÓN ADMINISTRATIVA
Garantizar una vida digna con	Disminuir las brechas de desigualdad	Gestionar la dotación de prendas de vestir para el	Porcentaje de cumplimiento	#¡DIV/0!	#¡DIV/0!	#¡DIV/0!	#¡DIV/0!	#¡DIV/0!	015308021701	01	530802	1701	QUITO	001	Vestuario, Lencería, Prendas de	Dotar de prendas de proteccion SSO a personal del Consejo													$ 0,00	DIRECCIÓN ADMINISTRATIVA
Garantizar una vida digna con	Disminuir las brechas de desigualdad	Gestionar la dotación de prendas de vestir para el	Porcentaje de cumplimiento	#¡DIV/0!	#¡DIV/0!	#¡DIV/0!	#¡DIV/0!	#¡DIV/0!	015308021701	01	530802	1701	QUITO	001	Vestuario, Lencería, Prendas de	Dotar de prendas de vestir a los servidores y trabajadores de la Institución													$ 0,00	DIRECCIÓN ADMINISTRATIVA
Garantizar una vida digna con	Disminuir las brechas de desigualdad	Gestionar la dotación de prendas de vestir para el	Porcentaje de cumplimiento	#¡DIV/0!	#¡DIV/0!	#¡DIV/0!	#¡DIV/0!	#¡DIV/0!	015308021701	01	530802	1701	QUITO	001	Vestuario, Lencería, Prendas de	Dotar de bordados para prendas de vestir a servidores y trabajadores de la Institución													$ 0,00	DIRECCIÓN ADMINISTRATIVA
Garantizar una vida digna con iguales oportunidades para todas las personas	Formular políticas públicas, realizar estudios y brindar información que contribuyan a la integralidad del ámbito de las discapacidades.	Dotar de material de oficina para el desempeño de las actividades institucionales del Consejo	Porcentaje de cumplimiento trimestral	100,00%	100,00%	0,00%	0,00%	0,00%	015308041701	01	530804	1701	QUITO	001	Materiales de Oficina	Adquisición de material de oficina mediante el proceso de catálogo electrónico			$ 5.329,92										$ 5.329,92	DIRECCIÓN ADMINISTRATIVA FINANCIERA
Garantizar una vida digna con iguales oportunidades para todas las personas	Formular políticas públicas, realizar estudios y brindar información que contribuyan a la integralidad del ámbito de las discapacidades.	Dotar de material de oficina para el desempeño de las actividades institucionales del Consejo	Porcentaje de cumplimiento trimestral	100,00%	100,00%	0,00%	0,00%	0,00%	015308041701	01	530804	1701	QUITO	001	Materiales de Oficina	Adquisición de material de oficina mediante el proceso de ínfima			$ 150,08										$ 150,08	DIRECCIÓN ADMINISTRATIVA FINANCIERA
Garantizar una vida digna con iguales oportunidades para todas las personas	Formular políticas públicas, realizar estudios y brindar información que contribuyan a la integralidad del ámbito de las discapacidades.	Vigilar el cumplimiento del Instructivo de Caja Chica	Porcentaje de cumplimiento trimestral	100,00%	100,00%	0,00%	0,00%	0,00%	015308041701	01	530804	1701	QUITO	001	Materiales de Oficina	Reposición de caja chica de la Máxima Autoridad			$ 44,80										$ 44,80	DIRECCIÓN ADMINISTRATIVA FINANCIERA
Garantizar una vida digna con iguales oportunidades para todas las personas	Disminuir las brechas de desigualdad, discriminación y exclusión de las personas con discapacidad en el Ecuador	Dotar de material de aseo para el personal del Consejo	Porcentaje de cumplimiento trimestral	100,00%	100,00%	0,00%	0,00%	0,00%	015308051701	01	530805	1701	QUITO	001	Materiales de Aseo	Adquisición de material de aseo para el CONADIS mediante el proceso de ínfima			$ 2.048,00										$ 2.048,00	DIRECCIÓN ADMINISTRATIVA FINANCIERA
Garantizar una vida digna con iguales oportunidades para todas las personas	Disminuir las brechas de desigualdad, discriminación y exclusión de las personas con discapacidad en el Ecuador	Dotar de material de aseo para el personal del Consejo	Porcentaje de cumplimiento trimestral	100,00%	100,00%	0,00%	0,00%	0,00%	015308051701	01	530805	1701	QUITO	001	Materiales de Aseo	Adquisición de material de aseo para el CONADIS mediante el proceso de Catalogo Electrónico			$ 8.280,00										$ 8.280,00	DIRECCIÓN ADMINISTRATIVA FINANCIERA
Garantizar una vida digna con	Disminuir las brechas de desigualdad	Dotar de materiales para impresión de documentos	Porcentaje de cumplimiento	100,00%	0,00%	100,00%	0,00%	0,00%	875308071701	87	530807	1701	QUITO	001	Materiales de Impresión,	Adquisición de toners para el CONADIS				$ 14.784,89									$ 14.784,89	DIRECCIÓN ADMINISTRATIVA
Garantizar una vida digna con	Disminuir las brechas de desigualdad	Desarrollar documentos técnicos para la socialización	Porcentaje de cumplimiento	100,00%	0,00%	0,00%	0,00%	100,00%	875308071701	87	530807	1701	QUITO	001	Materiales de Impresión,	Impresión y reproducción de material para la socialización de políticas											$ 31.971,00		$ 31.971,00	COORDINACIÓN TÉCNICA
Garantizar una vida digna con	Disminuir las brechas de desigualdad	Realizar actividades que velen por el ejercicio de los derechos	Porcentaje de cumplimiento	100,00%	100,00%	0,00%	0,00%	0,00%	875308071701	87	530807	1701	QUITO	001	Materiales de Impresión,	Impresión y reproducción de material para la campaña tienen derecho a votar 2019, socialización de políticas públicas, entre	$ 7.810,00												$ 7.810,00	COORDINACIÓN TÉCNICA
Garantizar una vida digna con iguales oportunidades para todas las personas	Disminuir las brechas de desigualdad, discriminación y exclusión de las personas con discapacidad en el Ecuador	Adquirir material para el mantenimiento y adecuaciones menores	Porcentaje de cumplimiento trimestral	100,00%	100,00%	0,00%	0,00%	0,00%	015308111701	01	530811	1701	QUITO	001	Insumos, Materiales y Suministros para Construcción, Electricidad, Plomería, Carpintería, Señalización Vial, Navegación, Contra Incendios y Placas	Adquisición de materiales para mantenimientos menores en el CONADIS mediante el proceso de ínfima cuantía			$ 4.435,31										$ 4.435,31	DIRECCIÓN ADMINISTRATIVA FINANCIERA
Garantizar una vida digna con	Disminuir las brechas de desigualdad	Vigilar el cumplimiento del Instructivo de Caja Chica	Porcentaje de cumplimiento	100,00%	100,00%	0,00%	0,00%	0,00%	015308111701	01	530811	1701	QUITO	001	Insumos- Bienes- Materiales y	Reposición de caja chica Administrativa		$ 59,58											$ 59,58	DIRECCIÓN ADMINISTRATIVA
Garantizar una vida digna con	Disminuir las brechas de desigualdad	Adquisición de menaje de Cocina, de Hogar y Accesorios	Porcentaje de cumplimiento	#¡DIV/0!	#¡DIV/0!	#¡DIV/0!	#¡DIV/0!	#¡DIV/0!	015308201701	01	530820	1701	QUITO	001	Menaje de Cocina, de Hogar y	Adquisición de materiales para CONADIS													$ 0,00	DIRECCIÓN ADMINISTRATIVA
Garantizar una vida digna con	Disminuir las brechas de desigualdad	Abastecer del servicio de combustible para los vehículos	Porcentaje de cumplimiento	100,00%	100,00%	0,00%	0,00%	0,00%	015308030101	01	530803	0101	CUENCA	001	Combustibles y Lubricantes	Servicio de combustible de diciembre 2018 Azuay		$ 200,00											$ 200,00	DIRECCIÓN ADMINISTRATIVA
Garantizar una vida digna con	Disminuir las brechas de desigualdad	Abastecer del servicio de combustible para los vehículos	Porcentaje de cumplimiento	100,00%	10,00%	30,00%	30,00%	30,00%	015308030101	01	530803	0101	CUENCA	001	Combustibles y Lubricantes	Servicio de combustible para la camioneta asignada a la Oficina Técnica de Azuay			$ 160,00	$ 160,00	$ 160,00	$ 160,00	$ 160,00	$ 160,00	$ 160,00	$ 160,00	$ 160,00	$ 160,00	$ 1.600,00	DIRECCIÓN ADMINISTRATIVA
Garantizar una vida digna con	Disminuir las brechas de desigualdad	Garantizar el mantenimiento y la conservación de vehículos	Porcentaje de cumplimiento	100,00%	33,33%	33,33%	33,33%	0,00%	015308030101	01	530803	0101	CUENCA	001	Combustibles y Lubricantes	Mantenimiento vehículos (lubricantes) Azuay			$ 100,00			$ 100,00			$ 100,00				$ 300,00	DIRECCIÓN ADMINISTRATIVA
Garantizar una vida digna con	Disminuir las brechas de desigualdad	Abastecer del servicio de combustible para los vehículos	Porcentaje de cumplimiento	100,00%	100,00%	0,00%	0,00%	0,00%	015308030801	01	530803	0801	ESMERALDAS	001	Combustibles y Lubricantes	Servicio de combustible de diciembre 2018 a marzo 2019 Esmeraldas	$ 159,16	$ 159,16	$ 159,16										$ 477,49	DIRECCIÓN ADMINISTRATIVA
Garantizar una vida digna con	Disminuir las brechas de desigualdad	Abastecer del servicio de combustible para los vehículos	Porcentaje de cumplimiento	100,00%	10,00%	30,00%	30,00%	30,00%	015308030801	01	530803	0801	ESMERALDAS	001	Combustibles y Lubricantes	Servicio de combustible para la camioneta asignada a la Oficina Técnica de Esmeraldas			$ 100,00	$ 100,00	$ 100,00	$ 100,00	$ 100,00	$ 100,00	$ 100,00	$ 100,00	$ 100,00	$ 100,00	$ 1.000,00	DIRECCIÓN ADMINISTRATIVA
Garantizar una vida digna con	Disminuir las brechas de desigualdad	Garantizar el mantenimiento y la conservación de vehículos	Porcentaje de cumplimiento	100,00%	33,33%	33,33%	33,33%	0,00%	015308030801	01	530803	0801	ESMERALDAS	001	Combustibles y Lubricantes	Mantenimiento vehículos (lubricantes) Esmeraldas			$ 100,00			$ 100,00			$ 100,00				$ 300,00	DIRECCIÓN ADMINISTRATIVA
Garantizar una vida digna con	Disminuir las brechas de desigualdad	Abastecer del servicio de combustible para los vehículos	Porcentaje de cumplimiento	100,00%	100,00%	0,00%	0,00%	0,00%	015308030901	01	530803	0901	GUAYAQUIL	001	Combustibles y Lubricantes	Servicio de combustible de diciembre 2018 - Guayaquil		$ 200,00											$ 200,00	DIRECCIÓN ADMINISTRATIVA
Garantizar una vida digna con	Disminuir las brechas de desigualdad	Abastecer del servicio de combustible para los vehículos	Porcentaje de cumplimiento	100,00%	10,00%	30,00%	30,00%	30,00%	015308030901	01	530803	0901	GUAYAQUIL	001	Combustibles y Lubricantes	Servicio de combustible para la camioneta asignada a la Oficina Técnica de Guayaquil			$ 160,00	$ 160,00	$ 160,00	$ 160,00	$ 160,00	$ 160,00	$ 160,00	$ 160,00	$ 160,00	$ 160,00	$ 1.600,00	DIRECCIÓN ADMINISTRATIVA
Garantizar una vida digna con	Disminuir las brechas de desigualdad	Garantizar el mantenimiento y la conservación de vehículos	Porcentaje de cumplimiento	100,00%	33,33%	33,33%	33,33%	0,00%	015308030901	01	530803	0901	GUAYAQUIL	001	Combustibles y Lubricantes	Mantenimiento vehículos (lubricantes) Guayaquil			$ 100,00			$ 100,00			$ 100,00				$ 300,00	DIRECCIÓN ADMINISTRATIVA
Garantizar una vida digna con	Disminuir las brechas de desigualdad	Abastecer del servicio de combustible para los vehículos	Porcentaje de cumplimiento	100,00%	42,86%	42,86%	14,29%	0,00%	015308031301	01	530803	1301	PORTOVIEJO	001	Combustibles y Lubricantes	Servicio de diésel de diciembre 2018 a julio 2019 Portoviejo	$ 208,81	$ 208,81	$ 208,81	$ 208,81	$ 208,81	$ 208,81	$ 208,81						$ 1.461,68	DIRECCIÓN ADMINISTRATIVA
Garantizar una vida digna con	Disminuir las brechas de desigualdad	Abastecer del servicio de combustible para los vehículos	Porcentaje de cumplimiento	100,00%	25,00%	25,00%	25,00%	25,00%	015308031301	01	530803	1301	PORTOVIEJO	001	Combustibles y Lubricantes	Servicio de diésel para la camioneta asignada a la oficina técnica de Manabí	$ 150,00	$ 150,00	$ 150,00	$ 150,00	$ 150,00	$ 150,00	$ 150,00	$ 150,00	$ 150,00	$ 150,00	$ 150,00	$ 150,00	$ 1.800,00	DIRECCIÓN ADMINISTRATIVA
Garantizar una vida digna con	Disminuir las brechas de desigualdad	Garantizar el mantenimiento y la conservación de vehículos	Porcentaje de cumplimiento	100,00%	33,33%	33,33%	33,33%	0,00%	015308031301	01	530803	1301	PORTOVIEJO	001	Combustibles y Lubricantes	Mantenimiento vehículos (lubricantes) Portoviejo			$ 100,00			$ 100,00			$ 100,00				$ 300,00	DIRECCIÓN ADMINISTRATIVA
Garantizar una vida digna con	Disminuir las brechas de desigualdad, discriminación y	Garantizar el mantenimiento y la conservación de la moto del Consejo	Porcentaje de cumplimiento trimestral	100,00%	25,00%	25,00%	25,00%	25,00%	015308031701	01	530803	1701	QUITO	001	Combustibles y Lubricantes	Mantenimiento moto (lubricantes) Quito		$ 25,00			$ 25,00			$ 25,00			$ 25,00		$ 100,00	DIRECCIÓN ADMINISTRATIVA FINANCIERA

OBJETIVO DEL PLAN NACIONAL DE DESARROLLO 2017-2021	OBJETIVO ESTRATÉGICO INSTITUCIONAL	OBJETIVO OPERATIVO	INDICADOR	META	ENE-MAR	ABRIL-JUN	JUL-SEP	OCT-DIC	CODIGO UNICO	PROG	ITEM	GEO	GEOGRA	FUENTE	DESCRIPCIÓN DEL ITEM	ACTIVIDAD reformada 30-01-2019 / 14/03/2019	ENERO	FEBRERO	MARZO	ABRIL	MAYO	JUNIO	JULIO	AGOSTO	SEPTIEMBRE	OCTUBRE	NOVIEMBRE	DICIEMBRE	TOTAL	COORDINACIÓN/DIRECCIÓN
Garantizar una vida digna con	Disminuir las brechas de desigualdad,	Garantizar el mantenimiento y la conservación de vehículos	Porcentaje de cumplimiento	100,00%	33,33%	33,33%	33,33%	0,00%	015308031701	01	530803	1701	QUITO	001	Combustibles y Lubricantes	Mantenimiento vehículos (lubricantes) Quito			$ 200,00			$ 200,00			$ 200,00				$ 600,00	DIRECCIÓN ADMINISTRATIVA
Garantizar una vida digna con	Disminuir las brechas de desigualdad,	Garantizar el mantenimiento y la conservación de vehículos	Porcentaje de cumplimiento	100,00%	0,00%	50,00%	0,00%	50,00%	015308031701	01	530803	1701	QUITO	001	Combustibles y Lubricantes	Mantenimiento preventivo y correctivo generador					$ 122,50						$ 122,50		$ 245,00	DIRECCIÓN ADMINISTRATIVA
Garantizar una vida digna con	Disminuir las brechas de desigualdad,	Abastecer del servicio de combustible diésel para los	Porcentaje de cumplimiento	#¡DIV/0!	#¡DIV/0!	#¡DIV/0!	#¡DIV/0!	#¡DIV/0!	015308031701	01	530803	1701	QUITO	001	Combustibles y Lubricantes	Pago del servicio de combustible de diciembre 2018 a marzo 2019 Quito		$ -											$ 0,00	DIRECCIÓN ADMINISTRATIVA
Garantizar una vida digna con	Disminuir las brechas de desigualdad,	Abastecer del servicio de combustible diésel para los	Porcentaje de cumplimiento	100,00%	100,00%	0,00%	0,00%	0,00%	015308031701	01	530803	1701	QUITO	001	Combustibles y Lubricantes	Servicio de diésel para las camionetas asignadas a la matriz Quito CONADIS diciembre 2018 hasta marzo 2019	$ 109,00	$ 109,00	$ 109,00										$ 327,00	DIRECCIÓN ADMINISTRATIVA
Garantizar una vida digna con	Disminuir las brechas de desigualdad,	Abastecer del servicio de combustible diésel para los	Porcentaje de cumplimiento	100,00%	0,00%	33,33%	33,33%	33,33%	015308031701	01	530803	1701	QUITO	001	Combustibles y Lubricantes	Servicio de diésel para las camionetas asignadas a la matriz Quito CONADIS				$ 100,00	$ 100,00	$ 100,00	$ 100,00	$ 100,00	$ 100,00	$ 100,00	$ 100,00	$ 100,00	$ 900,00	DIRECCIÓN ADMINISTRATIVA
Garantizar una vida digna con	Disminuir las brechas de desigualdad,	Abastecer del servicio de combustible súper para los	Porcentaje de cumplimiento	100,00%	0,00%	0,00%	50,00%	50,00%	015308031701	01	530803	1701	QUITO	001	Combustibles y Lubricantes	Servicio de combustible para el vehículo y moto asignadas a la matriz Quito - CONADIS							$ 300,00	$ 300,00	$ 300,00	$ 300,00	$ 300,00	$ 300,00	$ 1.800,00	DIRECCIÓN ADMINISTRATIVA FINANCIERA
Garantizar una vida digna con	Disminuir las brechas de desigualdad,	Abastecer del servicio de combustible súper para los	Porcentaje de cumplimiento	#¡DIV/0!	#¡DIV/0!	#¡DIV/0!	#¡DIV/0!	#¡DIV/0!	015308031701	01	530803	1701	QUITO	001	Combustibles y Lubricantes	Pago del servicio de combustible de diciembre 2018 a junio 2019													$ 0,00	DIRECCIÓN ADMINISTRATIVA
Garantizar una vida digna con	Disminuir las brechas de desigualdad,	Garantizar el mantenimiento y la conservación de vehículos	Porcentaje de cumplimiento	100,00%	33,33%	33,33%	33,33%	0,00%	015308032201	01	530803	2201	FRANCISCO DE ORELLANA	001	Combustibles y Lubricantes	Mantenimiento vehículos (lubricantes) Francisco de Orellana			$ 100,00			$ 100,00			$ 100,00				$ 300,00	DIRECCIÓN ADMINISTRATIVA
Garantizar una vida digna con	Disminuir las brechas de desigualdad,	Abastecer del servicio de combustible para los vehículos	Porcentaje de cumplimiento	100,00%	100,00%	0,00%	0,00%	0,00%	015308032201	01	530803	2201	FRANCISCO DE ORELLANA	001	Combustibles y Lubricantes	Servicio de combustible de diciembre 2018 - Francisco de Orellana		$ 200,00											$ 200,00	DIRECCIÓN ADMINISTRATIVA
Garantizar una vida digna con	Disminuir las brechas de desigualdad,	Abastecer del servicio de combustible para los vehículos	Porcentaje de cumplimiento	100,00%	10,00%	30,00%	30,00%	30,00%	015308032201	01	530803	2201	FRANCISCO DE ORELLANA	001	Combustibles y Lubricantes	Servicio de combustible para la camioneta asignada a la Oficina Técnica de Francisco de Orellana			$ 160,00	$ 160,00	$ 160,00	$ 160,00	$ 160,00	$ 160,00	$ 160,00	$ 160,00	$ 160,00	$ 160,00	$ 1.600,00	DIRECCIÓN ADMINISTRATIVA
Garantizar una vida digna con	Disminuir las brechas de desigualdad,	Adquirir repuestos para el mantenimiento de los	Porcentaje de cumplimiento	100,00%	33,33%	33,33%	33,33%	0,00%	015308130101	01	530813	0101	CUENCA	001	Repuestos y Accesorios	Adquisición de repuestos para el mantenimiento de vehículos Cuenca			$ 333,33			$ 333,33			$ 333,33				$ 1.000,00	DIRECCIÓN ADMINISTRATIVA
Garantizar una vida digna con	Disminuir las brechas de desigualdad,	Adquirir repuestos para el mantenimiento de los	Porcentaje de cumplimiento	100,00%	33,33%	33,33%	33,33%	0,00%	015308130801	01	530813	0801	ESMERALDAS	001	Repuestos y Accesorios	Adquisición de repuestos para el mantenimiento de vehículos Esmeraldas			$ 333,33			$ 333,33			$ 333,33				$ 1.000,00	DIRECCIÓN ADMINISTRATIVA
Garantizar una vida digna con	Disminuir las brechas de desigualdad,	Adquirir repuestos para el mantenimiento de los	Porcentaje de cumplimiento	100,00%	33,33%	33,33%	33,33%	0,00%	015308130901	01	530813	0901	GUAYAQUIL	001	Repuestos y Accesorios	Adquisición de repuestos para el mantenimiento de vehículos Guayaquil			$ 333,33			$ 333,33			$ 333,33				$ 1.000,00	DIRECCIÓN ADMINISTRATIVA
Garantizar una vida digna con	Disminuir las brechas de desigualdad,	Adquirir repuestos para el mantenimiento de los	Porcentaje de cumplimiento	100,00%	33,33%	33,33%	33,33%	0,00%	015308131301	01	530813	1301	PORTOVIEJO	001	Repuestos y Accesorios	Adquisición de repuestos para el mantenimiento de vehículos Portoviejo			$ 333,33			$ 333,33			$ 333,33				$ 1.000,00	DIRECCIÓN ADMINISTRATIVA
Garantizar una vida digna con	Disminuir las brechas de desigualdad,	Adquirir repuestos para el mantenimiento de los	Porcentaje de cumplimiento	100,00%	50,00%	50,00%	0,00%	0,00%	015308132201	01	530813	2201	FRANCISCO DE ORELLANA	001	Repuestos y Accesorios	Adquisición de repuestos para el mantenimiento de vehículos			$ 500,00			$ 500,00							$ 1.000,00	DIRECCIÓN ADMINISTRATIVA
Garantizar una vida digna con	Disminuir las brechas de desigualdad,	Adquirir repuestos para el mantenimiento de moto del	Porcentaje de cumplimiento	100,00%	16,28%	27,91%	27,91%	27,91%	015308131701	01	530813	1701	QUITO	001	Repuestos y Accesorios	Adquisición de repuestos para el mantenimiento de moto Quito		$ 70,00			$ 120,00			$ 120,00			$ 120,00		$ 430,00	DIRECCIÓN ADMINISTRATIVA FINANCIERA
Garantizar una vida digna con	Disminuir las brechas de desigualdad,	Adquirir repuestos para el mantenimiento de los	Porcentaje de cumplimiento	100,00%	33,33%	33,33%	33,33%	0,00%	015308131701	01	530813	1701	QUITO	001	Repuestos y Accesorios	Adquisición de repuestos para el mantenimiento de vehículos matriz			$ 666,67			$ 666,67			$ 666,67				$ 2.000,00	DIRECCIÓN ADMINISTRATIVA
Garantizar una vida digna con	Disminuir las brechas de desigualdad,	Adquirir neumáticos de repuesto	Porcentaje de cumplimiento	100,00%	0,00%	100,00%	0,00%	0,00%	015308131701	01	530813	1701	QUITO	001	Repuestos y Accesorios	Compra neumáticos				$ 3.000,00									$ 3.000,00	DIRECCIÓN ADMINISTRATIVA
Garantizar una vida digna con	Disminuir las brechas de desigualdad,	Adquirir Repuestos y Accesorios para las copiadoras	Porcentaje de cumplimiento	100,00%	0,00%	0,00%	0,00%	100,00%	015308131701	01	530813	1701	QUITO	001	Repuestos y Accesorios	Mantenimiento preventivo y correctivo de copiadoras de propiedad del CONADIS											$ 800,00		$ 800,00	DIRECCIÓN ADMINISTRATIVA
Garantizar una vida digna con	Disminuir las brechas de desigualdad,	Adquirir Repuestos y Accesorios para el generador	Porcentaje de cumplimiento	100,00%	0,00%	50,00%	50,00%	0,00%	015308131701	01	530813	1701	QUITO	001	Repuestos y Accesorios	Mantenimiento preventivo y correctivo generador						$ 300,00			$ 300,00				$ 600,00	DIRECCIÓN ADMINISTRATIVA
Garantizar una vida digna con iguales oportunidades para todas las personas	Disminuir las brechas de desigualdad, discriminación y exclusión de las personas con discapacidad en el Ecuador	Coordinar los procesos institucionales a través de la gestión de tecnologías de la información, con la finalidad de contribuir a la mejora continua y disponibilidad de servicios tecnológicos institucionales	Porcentaje de cumplimiento trimestral	100,00%	10,00%	30,00%	30,00%	30,00%	015308131701	01	530813	1701	QUITO	001	Repuestos y Accesorios	Adquisición de repuestos informáticos			$ 250,00	$ 250,00	$ 250,00	$ 250,00	$ 250,00	$ 250,00	$ 250,00	$ 250,00	$ 250,00	$ 250,00	$ 2.500,00	SECRETARÍA TÉCNICA
Garantizar una vida digna con iguales oportunidades para todas las personas	Disminuir las brechas de desigualdad, discriminación y exclusión de las personas con discapacidad en el Ecuador	Vigilar el cumplimiento del Instructivo de Caja Chica	Porcentaje de cumplimiento trimestral	100,00%	100,00%	0,00%	0,00%	0,00%	015308131701	01	530813	1701	QUITO	001	Repuestos y Accesorios	Reposición de caja chica Administrativa		$ 39,20											$ 39,20	DIRECCIÓN ADMINISTRATIVA FINANCIERA
Garantizar una vida digna con	Disminuir las brechas de desigualdad,	Vigilar el cumplimiento del Instructivo de Caja Chica	Porcentaje de cumplimiento	100,00%	17,21%	27,60%	27,60%	27,60%	015316011701	01	531601	1701	QUITO	001	Fondos de Reposición Caja	Manejo de caja chica			$ 779,48			$ 1.250,00			$ 1.250,00			$ 1.250,00	$ 4.529,48	DIRECCIÓN ADMINISTRATIVA
Garantizar una vida digna con	Disminuir las brechas de desigualdad,	Asegurar el pago de las obligaciones municipales de	Porcentaje de cumplimiento	100,00%	0,00%	100,00%	0,00%	0,00%	015701020101	01	570102	0101	CUENCA	001	Tasas Generales-Impuestos-	Pago de peajes generados por licencias con remuneración por vátricos de los Técnicos Territoriales						$ 40,00							$ 40,00	COORDINACIÓN TÉCNICA
Garantizar una vida digna con	Disminuir las brechas de desigualdad,	Asegurar el pago de las obligaciones municipales de	Porcentaje de cumplimiento	#¡DIV/0!	#¡DIV/0!	#¡DIV/0!	#¡DIV/0!	#¡DIV/0!	015701020101	01	570102	0101	CUENCA	001	Tasas Generales-Impuestos-	Pago de peajes generados por licencias con remuneración por vátricos Cuenca													$ 0,00	DIRECCIÓN ADMINISTRATIVA
Garantizar una vida digna con	Disminuir las brechas de desigualdad,	Asegurar el pago de las obligaciones municipales de	Porcentaje de cumplimiento	100,00%	0,00%	100,00%	0,00%	0,00%	015701020801	01	570102	0801	ESMERALDAS	001	Tasas Generales-Impuestos-	Pago de peajes generados por licencias con remuneración por vátricos de los Técnicos Territoriales						$ 40,00							$ 40,00	COORDINACIÓN TÉCNICA
Garantizar una vida digna con	Disminuir las brechas de desigualdad,	Asegurar el pago de las obligaciones municipales de	Porcentaje de cumplimiento	#¡DIV/0!	#¡DIV/0!	#¡DIV/0!	#¡DIV/0!	#¡DIV/0!	015701020801	01	570102	0801	ESMERALDAS	001	Tasas Generales-Impuestos-	Pago de peajes generados por licencias con remuneración por vátricos Esmeraldas													$ 0,00	DIRECCIÓN ADMINISTRATIVA
Garantizar una vida digna con	Disminuir las brechas de desigualdad,	Asegurar el pago de las obligaciones municipales de	Porcentaje de cumplimiento	100,00%	39,22%	60,78%	0,00%	0,00%	015701020901	01	570102	0901	GUAYAQUIL	001	Tasas Generales-Impuestos-	Pago de peajes generados por licencias con remuneración por vátricos Guayaquil			$ 20,00			$ 31,00							$ 51,00	DIRECCIÓN ADMINISTRATIVA FINANCIERA
Garantizar una vida digna con	Disminuir las brechas de desigualdad,	Asegurar el pago de las obligaciones municipales de	Porcentaje de cumplimiento trimestral	100,00%	39,22%	60,78%	0,00%	0,00%	015701021301	01	570102	1301	PORTOVIEJO	001	Tasas Generales-Impuestos-	Pago de peajes generados por licencias con remuneración por vátricos Portoviejo			$ 20,00			$ 31,00							$ 51,00	DIRECCIÓN ADMINISTRATIVA FINANCIERA
Garantizar una vida digna con	Disminuir las brechas de desigualdad,	Asegurar el pago de las obligaciones municipales de	Porcentaje de cumplimiento	100,00%	49,79%	0,00%	50,21%	0,00%	015701021701	01	570102	1701	QUITO	001	Tasas Generales-Impuestos-	Pago de matrículas, revisión vehicular, Impuestos, Contribuciones, Permisos, Licencias y Patentes		$ 707,00						$ 713,00					$ 1.420,00	DIRECCIÓN ADMINISTRATIVA
Garantizar una vida digna con	Disminuir las brechas de desigualdad,	Asegurar el pago de las obligaciones municipales de	Porcentaje de cumplimiento trimestral	100,00%	28,57%	28,57%	21,43%	21,43%	015701021701	01	570102	1701	QUITO	001	Tasas Generales-Impuestos-	Pago de peajes generados por licencias con remuneración por vátricos Quito			$ 40,00			$ 40,00			$ 30,00			$ 30,00	$ 140,00	DIRECCIÓN ADMINISTRATIVA FINANCIERA
Garantizar una vida digna con	Disminuir las brechas de desigualdad,	Vigilar el cumplimiento del Instructivo de Caja Chica	Porcentaje de cumplimiento	100,00%	100,00%	0,00%	0,00%	0,00%	015701021701	01	570102	1701	QUITO	001	Tasas Generales-Impuestos-	Reposición de caja chica Administrativa		$ 5,20											$ 5,20	DIRECCIÓN ADMINISTRATIVA
Garantizar una vida digna con	Disminuir las brechas de desigualdad,	Dotar de seguridad a servidores y bienes del Consejo	Porcentaje de cumplimiento	100,00%	0,00%	100,00%	0,00%	0,00%	015702011701	01	570201	1701	QUITO	001	Seguros	Contratación de los seguros generales que amparan los bienes de propiedad del CONADIS						$ 22.000,00							$ 22.000,00	DIRECCIÓN ADMINISTRATIVA
Garantizar una vida digna con	Disminuir las brechas de desigualdad,	Vigilar el cumplimiento del Instructivo de Caja Chica	Porcentaje de cumplimiento	#¡DIV/0!	#¡DIV/0!	#¡DIV/0!	#¡DIV/0!	#¡DIV/0!	015702011701	01	570201	1701	QUITO	001	Seguros	Reposición de caja chica de la Máxima Autoridad		$ -											$ 0,00	DIRECCIÓN ADMINISTRATIVA
Garantizar una vida digna con	Disminuir las brechas de desigualdad,	Garantizar el pago de las dietas al cuerpo colegiado del	Porcentaje de cumplimiento	100,00%	25,00%	25,00%	25,00%	25,00%	015703011701	01	570301	1701	QUITO	001	Dietas	Coordinar y realizar el pago de dietas para el cuerpo colegiado del Consejo Nacional para la Igualdad de Discapacidades		$ 375,00	$ 375,00	$ 375,00	$ 375,00	$ 375,00	$ 375,00	$ 375,00	$ 375,00	$ 375,00	$ 375,00	$ 375,00	$ 4.500,00	DIRECCIÓN ADMINISTRATIVA
Garantizar una vida digna con iguales oportunidades para todas las personas	Transversalizar la política pública de discapacidades en la institucionalidad y la sociedad Ecuatoriana, y	Promover la participación democrática de las personas con discapacidad y sus familias mediante la movilización gratuita desde sus hogares hacia los centros electorales	Porcentaje de cumplimiento trimestral	100,00%	0,00%	0,00%	100,00%	0,00%	875802041701	87	580204	1701	QUITO		Al Sector Privado no Financiero	Transferencia a FENEDIF por el servicio de Call Center por la inscripción de las personas con discapacidad en la Campaña Tienen Derecho a Votar 2019"								$ 300,06						$ 300,06	COORDINACIÓN TÉCNICA
Garantizar una vida digna con	Disminuir las brechas de desigualdad,	Cumplir con las obligaciones remunerativas del personal del	Porcentaje de cumplimiento	100,00%	85,81%	14,19%	0,00%	0,00%	019901011700	01	990101	1700	QUITO	001	Obligaciones de Ejercicios Anteriores	Pago de liquidaciones de haberes de años anteriores			$ 2.728,11			$ 451,06							$ 3.179,17	DIRECCIÓN ADMINISTRATIVA
Total																	$ 155.673,01	$ 159.937,39	$ 179.131,33	$ 239.648,35	$ 158.447,52	$ 193.667,31	$ 167.203,10	$ 153.761,29	$ 154.894,12	$ 154.680,77	$ 185.516,77	$ 149.370,81	$ 2.055.410,98	

CONSEJO NACIONAL PARA LA IGUALDAD DE DISCAPACIDADES	CONSEJO NACIONAL PARA LA IGUALDAD DE DISCAPACIDADES			
	ACTA DE APROBACIÓN DEL PLAN ESTRATÉGICO INSTITUCIONAL 2018-2021	PÁGINA 1 de 1	CÓDIGO: APROB-UPGE-012	FECHA: 27/07/2018

Tema: Plan Estratégico Institucional 2018-2021	
Lugar de Reunión: Oficina de presidencia	**Hora inicio: 13:20**
Quién convoca: Ana Cisneros	**Hora Fin: 14:40**

CONVOCADOS	CARGO
Xavier Torres	Presidente del Consejo
Tatiana Rosero	Secretaria Técnica
Gabriela Barahona	Coordinadora Técnica
TEMAS A TRATAR	
Validación del Plan Estratégico Institucional del Consejo 2018-2021	

GENERALIDADES DE LA REUNIÓN/DESARROLLO DE LA AGENDA/CONCLUSIONES Y DECISIONES
Revisón general del contenido del Plan Estratégico Institucional del Consejo 2018-2021

N°	ACCIONES	EJECUTOR	RESPONSABLE DEL SEGUIMIENTO	FECHA DE APROBACIÓN
1	Aprobar el documento del Plan Estratégico Institucional 2018-2021	Autoridades		27/07/2018

ASISTENTES				
Nombre:	**Cargo:**	**Institución/Área**	**Correo electrónico**	**Firma**
Xavier Torres	Presidente	Presidencia	xavier.torres@consejodiscapacidades.gob.ec	
Tatiana Rosero	Secretaria Técnica	Secretaría Técnica	tatiana.rosero@consejodiscapacidades.gob.ec	
Gabriela Barahona	Coordinadora Técnica	Coordinación Técnica	gabriela.barahona@consejodiscapacidades.gob.ec	
Ana Cisneros	Responsable de Planificación y Gestión Estratégica	Unidad de Planificación y Gestión Estratégica	ana.cisneros@consejodiscapacidades.gob.ec	

Para constancia de la conformidad de la presente acta se registran las firmas de responsabilidad, aceptación y compromisos de los participantes.

14. Relación Objetivos Estratégicos Institucionales, Estrategias, Indicadores y Metas

Objetivos Estratégicos Institucionales - OEI	Estrategias	Línea Base Año 2018	Meta cuatrianual	Unidad de medida	Meta 2018	Meta 2019		Meta 2020	Meta 2021	Indicadores	Responsable
						I semestre	II semestre				
OEI 1: Disminuir las brechas de desigualdad, discriminación y exclusión de las personas con discapacidad en el Ecuador.	Establecer alianzas estratégicas en el marco de cooperación internacional para fortalecer la política pública en discapacidades	4 (Chille, Argentina, CEPAL, Iglesia de los santos de los últimos días)	7	número	3		1	1	1	N° de mecanismos de Cooperación Internacional	Unidad de Formulación, Información y Estudios
	Establecer la mesa de diálogo intersectorial de discapacidades a nivel nacional	0	1	número	1					N° Mesa de diálogo intersectorial instaurada	Unidad de Transversalización y Participación
	Fomentar los mecanismos y espacios de participación ciudadana y control social de la sociedad civil con discapacidad	2	5	número	2		1	1	1	N° de mecanismos y espacios de participación ciudadana	Unidad de Transversalización y Participación
	Capacitar a los Gobiernos Autónomos descentralizados - GAD´s para la aplicación de la Agenda Nacional para la Igualdad de Discapacidades -ANID conforme las atribuciones establecidas en el Código Orgánico de Organización Territorial Autonomía y Descentralización, COOTAD	0	654	número			218	218	218	N° de GAD´s capacitados	Unidad de Transversalización y Participación
OEI 2: Formular políticas públicas, realizar estudios y brindar información que contribuyan a la integralidad del ámbito de las discapacidades.	Realizar estudios en el ámbito de discapacidades	0	2	número			1		1	N° de estudios realizados en el ámbito de discapacidades	Unidad de Formulación, Información y Estudios
	Realizar propuestas de reformas a Leyes para garantizar los derechos de las personas con discapacidad	3 (LOES, Ley orgánica de educación intercultural, Ley Orgánica de Comunicación)	12	número	3	1	2	3	3	N° de propuestas de reformas de Ley presentadas a la Asamblea Nacional	Unidad de Formulación, Información y Estudios
	Realizar propuestas específicas de política pública para garantizar los derechos de las personas con discapacidad	2 (ANT – SENAE)	5	número	2		1	1	1	N° de propuestas específicas de política pública realizadas	Unidad de Formulación, Información y Estudios
	Capacitar a la ciudadanía en general, servidores públicos y trabajadores privados en el ámbito de discapacidades	272.781	422.781	número	51.951	25.000	25.000	50.000	50.000	N° de servidores públicos y trabajadores privados capacitados en el ámbito de discapacidades	Unidad de Formulación, Información y Estudios
OEI 3: Transversalizar la política pública de discapacidades en la institucionalidad y la sociedad ecuatoriana; y, promover la plena participación de las personas con discapacidad y sus familias.	Promocionar el ejercicio de derechos de las personas con discapacidad mediante la implementación de talleres de sensibilización y capacitación a nivel territorial.	587	1587	número	587	200	200	300	300	N° de talleres de sensibilización realizados en el ámbito de discapacidades	Unidad de Transversalización y Participación
	Realizar mesas de dialogo intersectoriales de manera periódica, con la participación de delegados, representantes de las entidades rectoras y ejecutoras a nivel desconcentrado y descentralizado y representantes de la sociedad civil a nivel local	184	460	número	92	46	46	92	92	N° mesas de dialogo intersectoriales realizadas en el ámbito de discapacidades en 23 provincias del país	Unidad de Transversalización y Participación
	Fomentar que los GAD ejecuten la asignación correspondiente al 10% de presupuesto participativo de los grupos de atención prioritaria, identificando acciones específicas en el ámbito de discapacidades	0	3	número	0		1	1	1	N° de informes de transversalización de la implementación del 10% de presupuesto participativo	Unidad de Transversalización y Participación
	Capacitar a los miembros de los Consejos Cantonales de Protección de Derechos para su intervención en el ámbito de discapacidades.	0	654	número			218	218	218	N° Consejos Cantonales de Protección de Derechos capacitados	Unidad de Transversalización y Participación
OEI 4: Observar, dar seguimiento y evaluar las políticas públicas de	Desarrollar e implementar el sistema de seguimiento y evaluación de políticas públicas en el ámbito de discapacidades	0	1	número				1		1 Sistema de seguimiento implementado	Unidad de Observancia, Seguimiento y Evaluación

Objetivos Estratégicos Institucionales - OEI	Estrategias	Línea Base Año 2018	Meta cuatrianual	Unidad de medida	Meta 2018	Meta 2019		Meta 2020	Meta 2021	Indicadores	Responsable
						I semestre	II semestre				
discapacidades, como vía de garantía de derechos de las personas con discapacidad y sus familias	Evaluar el nivel de cumplimiento y las metas alcanzadas de las políticas públicas planteadas en la ANID para prevenir amenazas y vulneración de derecho en las personas con discapacidad.	0	12	número	0	2	2	4	4	N° Mesas de diálogo intersectorial instauradas	Unidad de Observancia, Seguimiento y Evaluación
	Generar procesos de observancias a la implementación de la política pública en el ámbito de discapacidades.	33	42	número	33		3	3	3	N° de informes del proceso de observancias realizadas en el ámbito de discapacidades	Unidad de Observancia, Seguimiento y Evaluación
	Atención de casos de vulneración de derechos de personas con discapacidad a entidades competentes	0	1500	Número	0	250	250	500	500	N° de atención casos de vulneración de derechos de las personas con discapacidad en los ejes de la política pública	Unidad de Observancia, Seguimiento y Evaluación
	Análisis de bases de datos	6	39	Número	6	6	5	11	11	N° de informes de análisis de base de datos procesadas	Unidad de Observancia, Seguimiento y Evaluación
	Fomentar la accesibilidad de personas con discapacidad a los diferentes espacios	0	120	número	0	20	20	40	40	N° de informes técnicos de accesibilidad	Unidad de Observancia, Seguimiento y Evaluación
OEI 5 Fortalecer las capacidades institucionales	Incrementar la eficiencia operacional del Consejo	99.84%	99%	porcentaje	99.84%	49.5%	49.5%	99%	99%	% cumplimiento de la Programación Anual de la Planificación - PAP	Unidad de Planificación y Gestión Estratégica
		0	3	Número			1	1	1	Número de procesos sustantivos mejorados	Unidad de Planificación y Gestión Estratégica
	Incrementar la eficiencia del desarrollo del talento humano del Consejo	22	24	Número	22	2				Número de puestos de carrera creados	Unidad de Administración de Talento Humano
		14%		número	14%	14%		14%	14%	Porcentaje de Inclusión de personas con discapacidades	Unidad de Administración de Talento Humano
	Incrementar el uso eficiente del presupuesto del Consejo	99.84%	99%	porcentaje	99.84%	49.5%	49.5%	99%	99%	% de ejecución presupuestaria	Dirección Administrativa Financiera

Detalle:	Nombres-Apellidos-Cargo :	Firmas:
Aprobado Por:	Sylvia Tatiana Rosero Palacios Secretaria Técnica	
Revisado y elaborado por:	María Gabriela Barahona Paz y Miño Coordinadora Técnica	
	Mayra Liliana Carrasco Camacho Responsable de Transversalización y Participación	
	Patricia Dolores Torres Merlo Responsable de Observancia, Seguimiento y Evaluación	
	Lucía María Gutiérrez Ojeda Responsable de Formulación Información y Estudios	
	Bélgica Yolanda Guanopatín Nuñez Directora Administrativa Financiera, Subrogante	
	Javier Alejandro Viteri Galarza Responsable de Administración de Talento Humano	
	Ana Grace Cisneros Gutiérrez Responsable de Planificación y Gestión Estratégica	